TÀI LIỆU HƯỚNG DẪN SỬ DỤNG

Phần mềm đấu thầu tín phiếu kho bạc

(ÁP DỤNG CHO SỞ GIAO DỊCH-NHNN)

Hà Nội, Tháng 5/2014

MỤC LỤC

1. GIỚI THIỆU 5
1.1. Mục đích của Tài liệu: 5
1.2. Phạm vi tài liệu: 5
1.3. Các thuật ngữ và từ viết tắt 5
1.4. Cấu trúc Tài liệu: 5
2. TỔNG QUAN 6
2.1. Giới thiệu tổng quan chương trình (hoặc Phân hệ / Module hiện hành) 6
2.2. Các nội dung khác 6
3. GIỚI THIỆU CÁC CHỨC NĂNG CỦA PHÂN HỆ ĐẤU THẦU HỘ TÍN PHIẾU KHO BẠC 7
3.1. Mô hình quy trình nghiệp vụ 7
3.2. Các chức năng quy trình đấu thầu TPCP 8
3.2.1. Quy trình đấu thầu 8
3.2.2. Chức năng tra cứu, xem báo cáo đấu thầu TPCP 8
4. HƯỚNG DẪN SỬ DỤNG CÁC CHỨC NĂNG HỆ THỐNG: 9
4.1. Đăng nhập hệ thống 9
4.2. Chức năng Thoát khỏi hệ thống 9
4.3. Chức năng thay đổi mật khẩu 10
4.4. Lập thông báo thầu 10
4.4.1. Hiển thị màn hình Lập-Sửa-Xóa thông báo đấu thầu trái phiếu chính phủ 10
4.4.2. Thêm mới thông báo thầu 10
4.4.3. Tìm kiếm thông báo thầu 11
4.4.4. Xem chi tiết các thông tin thông báo thầu 12
4.4.5. Sửa đổi thông báo thầu 13
4.4.6. In thông báo thầu 14
4.4.7. Xóa thông báo thầu 14
4.5. Kiểm soát thông báo thầu 15
4.5.1. Để hiển thị màn hình kiểm soát thông báo thầu 15
4.5.2. Tìm kiếm thông báo thầu 15
4.5.3. Xem chi tiết thông báo thầu 16
4.5.4. Kiểm soát thông báo thầu 16
4.5.5. Không kiểm soát thông báo thầu 17
4.6. Duyệt thông báo thầu 17
4.6.1. Hiển thị màn hình duyệt thông báo thầu 17
4.6.2. Tìm kiếm thông báo thầu 18
4.6.3. Xem chi tiết thông báo thầu 18
4.6.4. Để duyệt thông báo thầu 19
4.6.5. Không duyệt thông báo thầu 19
4.7. Khóa sổ thông báo thầu 20
4.7.1. Hiển thị màn hình khóa sổ thông báo thầu 20
4.7.2. Khóa sổ thông báo thầu 20
4.8. Giải mã các đơn đăng ký đấu thầu 20
4.8.1. Hiển thị màn hình giải mã các đơn dự thầu 21
4.8.2. Tìm kiếm đơn dự thầu 21
4.8.3. Giải mã các đơn dự thầu 22
4.9. Nhập lãi suất trần 22
4.9.1. Hiển thị màn hình nhập lãi suất trần 22
4.9.2. Để nhập lãi suất trần 22
4.10. Xét và phân bổ thầu 23

4.10.1. Hiển thị màn hình xét và phần bổ thầu 23
4.10.2. Xét và phân bổ thầu 23
4.11. Lập thông báo kết quả đấu thầu 24
4.11.1. Hiển thị màn hình lập thông báo kết quả thầu 24
4.11.2. Thêm mới thông báo kết quả thầu 24
4.11.3. Tìm kiếm thông báo kết quả thầu 25
4.11.4. Xem chi tiết các thông tin thông báo kết quả thầu 26
4.11.5. Sửa đổi thông báo kết quả thầu 26
4.11.6. In thông báo kết quả thầu 27
4.11.7. Để xóa thông báo kết quả thầu 27
4.12. Kiểm soát thông báo kết quả thầu 28
4.12.1. Hiển thị màn hình kiểm soát thông báo kết quả thầu 28
4.12.2. Tìm kiếm thông báo thầu 28
4.12.3. Xem chi tiết thông báo kết quả thầu 29
4.12.4. Kiểm soát thông báo kết quả thầu 29
4.12.5. Không kiểm soát thông báo thầu 30
4.13. Duyệt thông báo thầu 30
4.13.1. Hiển thị màn hình duyệt thông báo thầu 30
4.13.2. Tìm kiếm thông báo thầu 31
4.13.3. Để xem chi tiết thông báo kết quả thầu 32
4.13.4. Duyệt thông báo thầu 32
4.13.5. Không duyệt thông báo thầu 33
4.14. Chức năng tra cứu, xem báo cáo đấu thầu TPCP 33
4.14.1. Tra cứu thông báo đấu thầu 33
4.14.1.1. Hiển thị màn hình tra cứu thông báo đấu thầu 33
4.14.1.2. Tìm kiếm thông báo đấu thầu 34
4.14.1.3. Xem chi tiết thông báo đấu thầu 34
4.14.1.4. In thông báo đấu thầu 35
4.14.2. Tra cứu đơn dự thầu 35
4.14.2.1. Hiển thị màn hình tra cứu đơn dự thầu 35
4.14.2.2. Tìm kiếm đơn dự thầu 36
4.14.2.3. Xem chi tiết đơn dự thầu 37
4.14.2.4. In thông báo đơn dự thầu 37
4.14.3. Tra cứu thông báo kết quả thầu 38
4.14.3.1. Hiển thị màn hình tra cứu thông báo kết quả thầu 38
4.14.3.2. Tìm kiếm thông báo kết quả thầu 38
4.14.3.3. Xem chi tiết thông báo kết quả thầu 39
4.14.3.4. In báo cáo 2B -Thông báo kết quả cho toàn thị trường 40
4.14.3.5. In báo cáo 2A1 - Thông báo kết quả cho thành viên và NĐT của thành viên 40
4.14.3.6. In báo cáo 2A2-Thông báo kết quả cho mỗi NĐT 41
4.14.4. Xem báo cáo đấu thầu TPCP 41
4.14.4.1. Biểu 03 - Báo cáo kết quả đấu thầu TPKB 41
4.14.4.2. Biểu 04 - Bảng kê tổng hợp phiếu đăng ký đấu thầu TPKB 42
4.14.4.1. Biểu 05 - Bảng kê tổng hợp phiếu đăng ký đấu thầu TPKB không hợp lệ 42
4.14.4.2. Biểu 06 - Bảng kê các mức lãi suất đăng ký đấu thầu TPKB xếp theo lãi suất 43
4.14.4.3. Biểu 07 - Bảng kê tổng hợp kết quả trúng thầu tín phiếu kho bạc của thành viên 44
4.14.4.4. Biểu 08 - Bảng kê tổng hợp kết quả trúng thầu tín phiếu kho bạc theo thành viên 44
4.14.4.5. Biểu 09 - Báo cáo thống kê tổng hợp kết quả đấu thầu và số dư theo thành viên dư thầu 45
4.14.4.1. Biểu 10 - Bảng kê kết quả đấu thầu TPKB theo phiên giao dịch 45
4.14.4.2. Biểu 11 - Bảng theo dõi tín phiếu kho bạc còn hạn 46
5. PHỤ LỤC 47
5.1. Môi trường chạy 47

5.2. Các trạng thái 47
5.2.1. Trạng thái khi tra cứu thông báo thầu 47
5.2.2. Trạng thái khi tra cứu đơn dự thầu 47
5.2.3. Trạng thái khi tra cứu thông báo kết quả thầu 47

1. GIỚI THIỆU

1.1. Mục đích của Tài liệu:

- Tài liệu này được xây dựng để hướng dẫn sử dụng các chức năng đấu thầu hộ Tín phiếu kho bạc của phần mềm Đấu thầu tín phiếu.

1.2. Phạm vi tài liệu:

- Tài liệu này áp dụng cho nghiệp vụ Đấu thầu hộ Tín phiếu kho bạc dành cho Sở Giao dịch - Ngân hàng nhà nước.
- Tài liệu này phục vụ các đối tượng sau:
  - Người sử dụng:
    - Là người thao tác trực tiếp trên hệ thống, là các thành viên đấu thầu
  - Quản trị hệ thống:
    - Quản trị hệ thống cũng là người sử dụng nhưng là người quản lý cấu hình, duy trì hoạt động của hệ thống.

1.3. Các thuật ngữ và từ viết tắt

Thuật ngữ	Định nghĩa	Ghi chú
1.	TPCP	Trái phiếu chính phủ
2.	TVĐT	Thành viên đấu thầu
3.	GDV	Giao dịch viên
4.	TTTT	Thị trường tiền tệ
5.	NHNN	Ngân hàng nhà nước
6.	SGD	Sở giao dịch
7.	NĐT	Nhà đầu tư
8.	(*)	Trường bắt buộc phải nhập dữ liệu

Bảng 1: Thuật ngữ và định nghĩa

1.4. Cấu trúc Tài liệu:

Tài liệu bao gồm các phần chính:

1. Giới thiệu chung : giới thiệu tổng quan về tài liệu
2. Tổng quan Hệ thống : mô tả tổng quan hệ thống cần xây dựng
3. Giới thiệu các Chức năng : giới thiệu các chức năng thuộc hệ thống hiện hành
4. Hướng dẫn Sử dụng : mô tả cách thức sử dụng hệ thống hiện hành như thế nào
5. Phụ lục : các phụ lục cần thiết được sử dụng trong hệ thống

2. TỔNG QUAN

2.1. Giới thiệu tổng quan chương trình (hoặc Phân hệ / Module hiện hành)

Hệ thống đấu thầu tín phiếu kho bạc cung cấp giải pháp "Đấu thầu Tín phiếu kho bạc cho TVĐT của Sở giao dịch Ngân hàng Nhà nước" nhằm mục tiêu việc đấu thầu được diễn ra một các tự động hóa, giảm chi phí và thời gian tham gia đấu thầu, tăng tính chính xác, lưu trữ dữ liệu..

2.2. Các nội dung khác

Các quy ước Font chữ

- Font chữ Times New Roman size 11, chữ thường (xxx): là mô tả hướng dẫn sử dụng
- Font chữ Times New Roman size 13, chữ đậm (**xxx**): Nhấn mạnh vấn đề đang đề cập
- Font chữ Times New Roman size 14, chữ đậm, khác màu (**xxx**): đặc biệt nhấn mạnh đến ý nghĩa của từ/cụm từ này

3. GIỚI THIỆU CÁC CHỨC NĂNG CỦA PHÂN HỆ ĐẤU THẦU HỘ TÍN PHIẾU KHO BẠC

3.1. Mô hình quy trình nghiệp vụ

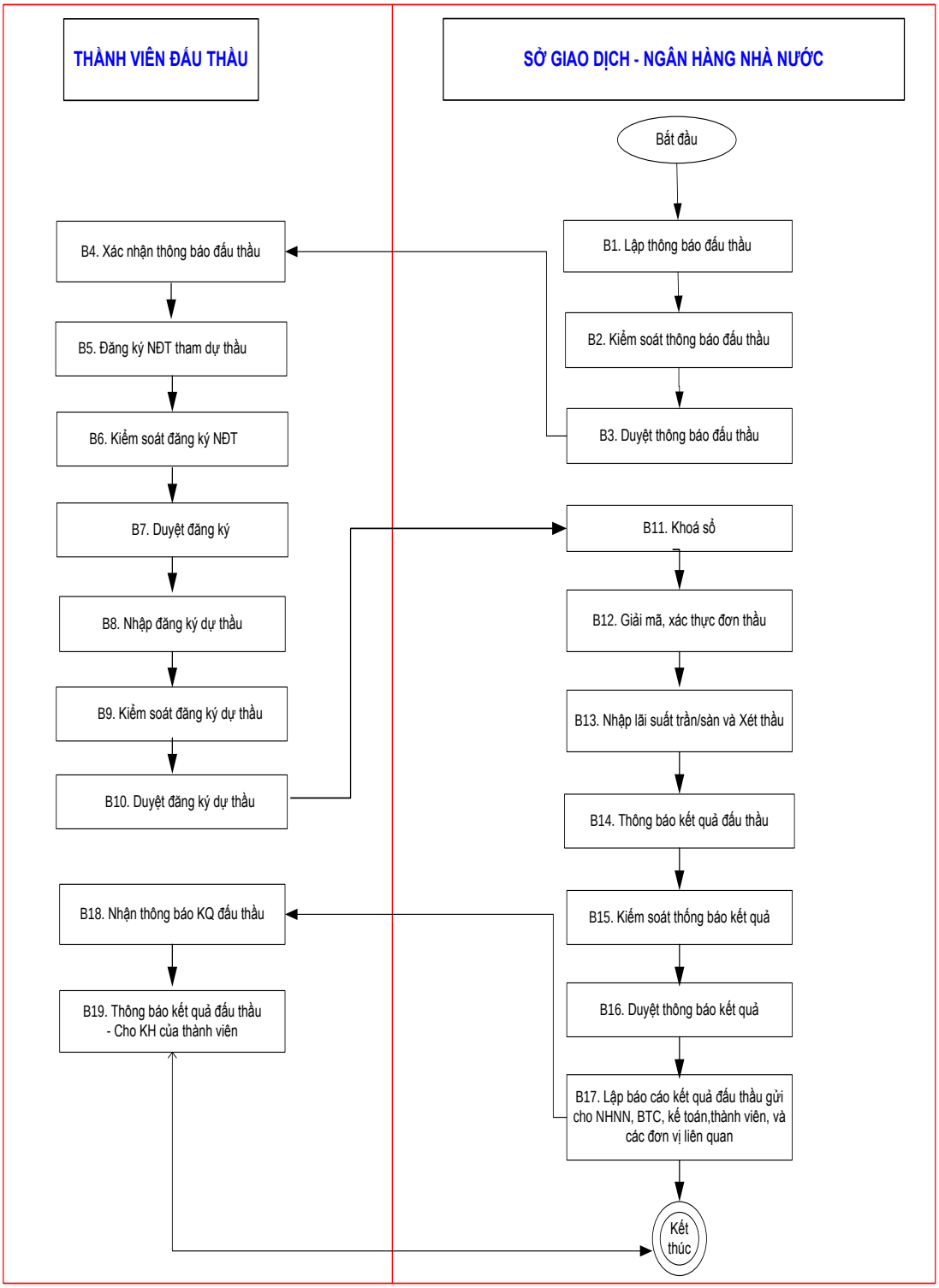

3.2. Các chức năng quy trình đấu thầu TPCP

3.2.1. Quy trình đấu thầu

Bước 1: Lập thông báo đấu thầu (Mục 4.4)

Bước 2: Kiểm soát thông báo đấu thầu (Mục 4.5)

Bước 3: Duyệt thông báo đấu thầu (Mục 4.6)

Bước 4: Khóa sổ thông báo đấu thầu (Khi đến giờ khóa sổ) (Mục 4.7)

Bước 5: Giải mã các đơn thầu (Mục 4.8)

Bước 6: Nhập lãi suất trần (Mục 4.9)

Bước 7: Xét và phân bổ thầu (Mục 4.10)

Bước 8: Lập thông báo kết quả đấu thầu (Mục 4.11)

Bước 9: Kiểm soát thông báo kết quả đấu thầu (Mục 4.12)

Bước 10: Duyệt thông báo kết quả đấu thầu (Mục 4.13)

3.2.2. Chức năng tra cứu, xem báo cáo đấu thầu TPCP

- Tra cứu thông báo thầu (Mục 4.14.1)
- Tra cứu đơn dư thầu (Mục 4.14.2)
- Tra cứu thông báo kết quả thầu (Mục 4.14.3)
- Xem báo cáo đấu thầu TPCP (Mục 4.14.4)

4. HƯỚNG DẪN SỬ DỤNG CÁC CHỨC NĂNG HỆ THỐNG:

4.1. Đăng nhập hệ thống

Mở trình duyệt Web và truy cập vào địa chỉ: http://10.1.1.98/mmsbv/

Màn hình hiển thị để đăng nhập vào hệ thống:

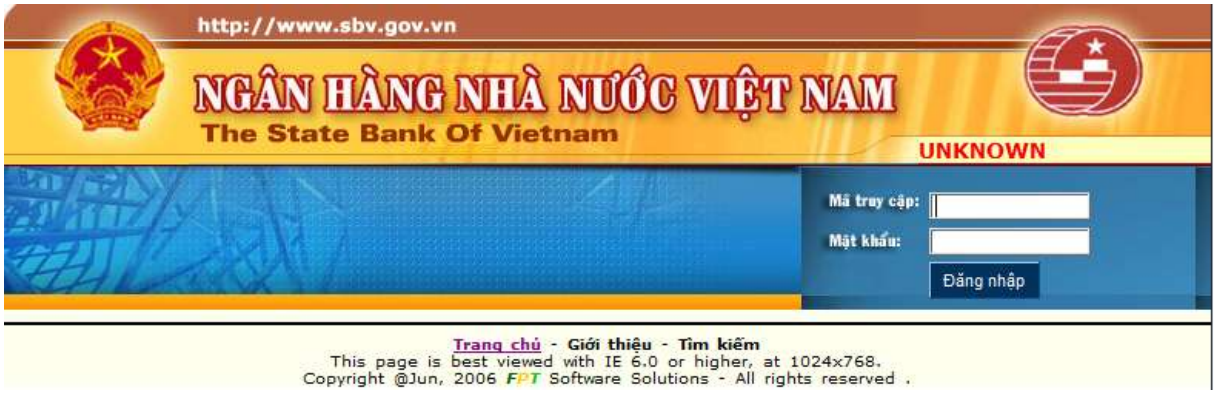

Màn hình đăng nhập

- Để đăng nhập vào hệ thống:

Bước 1: Người dùng nhập **Mã truy cập**

Bước 2: Người dùng nhập **Mật khẩu**

Bước 3: Nhấn nút **Đăng nhập** màn hình chính hiển thị

Màn hình chính hiển thị của NHNN

4.2. Chức năng Thoát khỏi hệ thống

Có 2 cách thoát khỏi hệ thống

- Sử dụng chức năng **Thoát** trong menu

  - Từ menu hệ thống chọn **Q.Trị H.Thống/Thoát** , màn hình thông báo xác nhận xuất hiện

  - Click vào **Trở về** để quay lại hệ thống

- Nhấn nút **Close** màn hình hiển thị

  - Click vào nút **Close (X)** trên góc phải của màn hình hiển thị, người dùng sẽ thoát khỏi hệ thống

4.3. Chức năng thay đổi mật khẩu

- Để thay đổi mật khẩu:

Bước 1: **Chọn Q.Trị H.Thống/ Đổi mật khẩu** trên menu, màn hình thay đổi mật khẩu hiển thị:

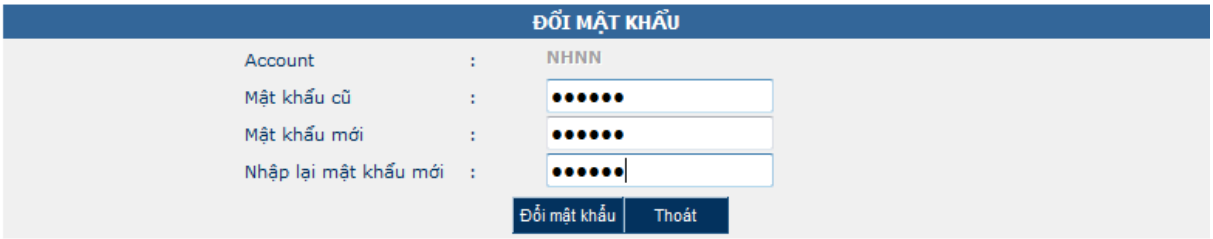

Màn hình đổi mật khẩu

Bước 2: Nhập mật khẩu hiện cũ vào trường **Mật khẩu cũ**

Bước 3: Nhập mật khẩu mới vào trường **Mật khẩu mới**

Bước 4: Nhập lại mật khẩu mới vào trường **Nhập lại mật khẩu mới**

Bước 5: Nhấn **Đổi mật khẩu**

4.4. Lập thông báo thầu

4.4.1. Hiển thị màn hình Lập-Sửa-Xóa thông báo đấu thầu trái phiếu chính phủ

Vào menu chọn **Đấu thầu TPCP/ Thông báo đấu thầu – TPCP/ Nhập thông báo đấu thầu – TPCP** màn hình hiển thị:

Màn hình lập thông báo thầu

4.4.2. Thêm mới thông báo thầu

Bước 1: Từ màn hình **Lập-Sửa-Xóa thông báo đấu thầu trái phiếu chính phủ,** nhấn **Thêm mới**

Bước 2: Nhập thông tin vào các trường

- Số công văn
- Ngày phát hành tín phiếu
- Phiên đấu thầu
- Tên đợt đấu thầu
- Ngày thanh toán
- Thời gian kết thúc nộp đơn ĐT
- Số mức Lãi suất được đặt thầu
- Chọn hình thức đấu thầu
- Chọn Phương thức xác định KQĐT
- Chọn cho phép TV xem khối lượng

Bước 3: Nhấn **Thêm mới để thêm mới Giấy tờ có giá**

- Chọn loại GTCG
- Nhập K.Lượng dự kiến PH
- Nhập T.Lệ KCTLS
- Nhập Mã lưu ký

Bước 4: Nhấn **Ghi lại**

Màn hình hiển thị:

Màn hình thêm mới thông báo thầu

Chú ý: Nhập thông tin vào các trường bắt buộc có dấu (*), đúng định dạng ngày tháng, dạng số. Người dùng sẽ không **Ghi lại** được thông báo thầu nếu không nhập vào các trường bắt buộc.

4.4.3. Tìm kiếm thông báo thầu

Có 2 cách tìm kiếm:

Cách 1: Tìm kiếm tất cả các thông báo thầu

Bước 1: Từ màn hình **Lập-Sửa-Xóa thông báo đấu thầu trái phiếu chính phủ,** nhấn **Tìm kiếm**

Cách 2: Tìm kiếm các thông báo thầu theo các tiêu chí tìm kiếm

Bước 1: Từ màn hình **Lập-Sửa-Xóa thông báo đấu thầu trái phiếu chính phủ,** chọn một trong các tiêu chí tìm kiếm:

- Mã thông báo
- Phiên đấu thầu

Bước 2: Nhập giá trí tìm kiếm

Bước 3: Nhấn nút chuyển sang “>”

Bước 4: Nhấn **Tìm kiếm**

Màn hình hiển thị:

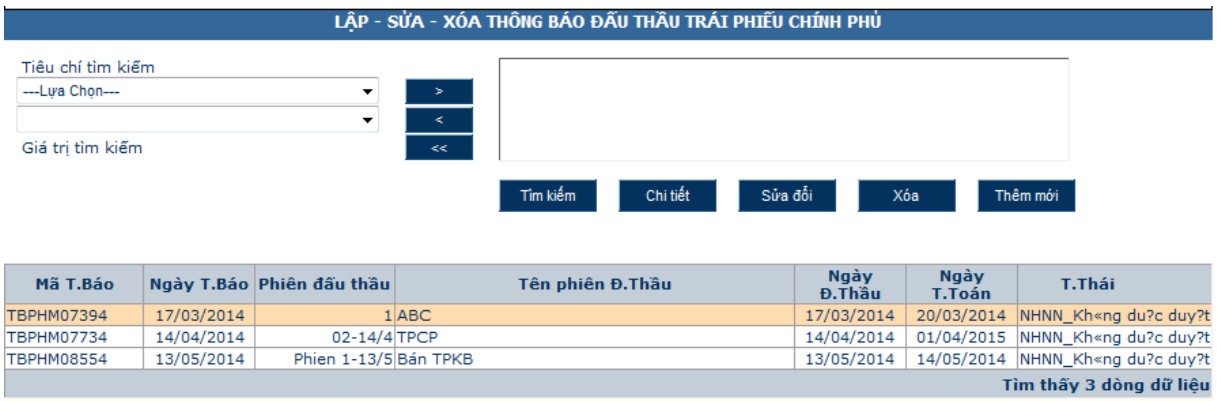

Màn hình tìm kiếm thông báo thầu

4.4.4. Xem chi tiết các thông tin thông báo thầu

Bước 1: Từ màn hình **Lập-Sửa-Xóa thông báo đấu thầu trái phiếu chính phủ,** Tìm kiếm thông báo thầu

Bước 2: Chọn 1 thông báo thầu, nhấn **Chi tiết**

Màn hình hiển thị:

Màn hình xem chi tiết thông báo thầu

4.4.5. Sửa đổi thông báo thầu

Điều kiện: thông báo thầu chưa được kiểm soát hoặc không được kiểm soát/ duyệt

Bước 1: Từ màn hình **Lập-Sửa-Xóa thông báo đấu thầu trái phiếu chính phủ, Tìm kiếm** thông báo thầu

Bước 2: Chọn 1 thông báo thầu, nhấn **Sửa đổi**

Bước 3: Nhập thông tin vào các trường sửa chữa

- Số công văn
- Ngày thông báo
- Ngày tổ chức phát hành tín phiếu
- Ngày phát hành tín phiếu
- Phiên đấu thầu
- Tên đợt đấu thầu
- Ngày thanh toán
- Thời gian kết thúc nộp đơn ĐT
- Số mức LS được đặt thầu
- Chọn Hình thức đấu thầu
- Chọn Phương thức xác định KQĐT
- Chọn Cho phép TV xem khối lượng
- Chọn loại GTCG
- Nhập K.Lượng dự kiếm PH
- Nhập T.Lệ KCTLS
- Nhập Mã lưu ký

Bước 4: Nhấn **Ghi lại**

Màn hình hiển thị:

Màn hình sửa đổi thông báo thầu

Chú ý: Người dùng không được để trống các trường bắt buộc có dấu (*), nếu để trống các trường bắt buộc thì thông báo đó sẽ không được sửa đổi.

4.4.6.In thông báo thầu

Bước 1: Từ màn hình **Lập-Sửa-Xóa thông báo đấu thầu trái phiếu chính phủ,** Tìm kiếm thông báo thầu

Bước 2: Chọn 1 thông báo thầu, nhấn **Chi tiết**

Bước 3: Nhấn **In**

Màn hình hiển thị:

NGÂN HÀNG NHÀ NƯỚC
VIỆT NAM

Số: Phien 1-13/5/TB-NHNN

CỘNG HOÀ XÃ HỘI CHỦ NGHĨA VIỆT NAM
Độc lập - Tự do - Hạnh phúc

Hà Nội, ngày 15 tháng 05 năm 2014

THÔNG BÁO ĐẤU THẦU TÍN PHIẾU KHO BẠC
TẠI NGÂN HÀNG NHÀ NƯỚC

Phiên Phien 1-13/5, ngày 16 tháng 05 năm 2014

Theo đề nghị của Bộ Tài chính (Kho bạc Nhà Nước), Ngân hàng Nhà nước thông báo chi tiết đấu thầu tín phiếu kho bạc tại Ngân hàng Nhà nước Phiên Phien 1-13/5 ngày 15/05/2014, như sau:

1. Mã tín phiếu, khối lượng và kỳ hạn phát hành

Mã tín phiếu	Khối lượng dự kiến	Kỳ hạn tín phiếu	Ngày đến hạn thanh toán tín phiếu

Màn hình in thông báo thầu

4.4.7. Xóa thông báo thầu

Điều kiện: xóa các thông báo thầu khi nó chưa được kiểm soát hay duyệt hoặc là không được kiểm soát hay duyệt

Bước 1: Từ màn hình **Lập-Sửa-Xóa thông báo đấu thầu trái phiếu chính phủ,** Tìm kiếm thông báo thầu

Bước 2: Chọn 1 thông báo thầu, nhấn **Xóa**

Màn hình hiển thị:

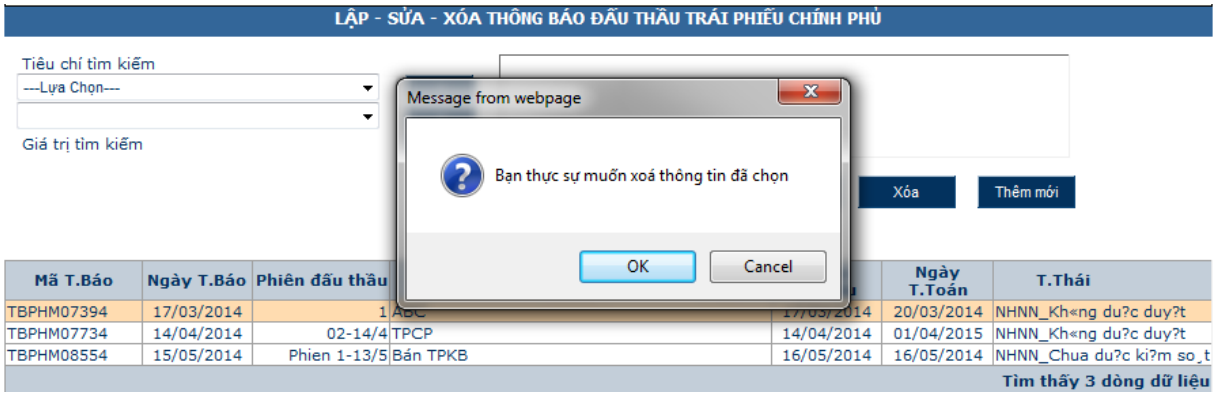

Màn hình hiển thị khi xóa thông báo thầu

4.5. Kiểm soát thông báo thầu

4.5.1. Để hiển thị màn hình kiểm soát thông báo thầu

Vào menu chọn **Đấu thầu TPCP/ Thông báo đấu thầu – TPCP/ Kiểm soát thông báo đấu thầu** màn hình hiển thị:

Màn hình kiểm soát thông báo thầu

4.5.2. Tìm kiếm thông báo thầu

Có 2 cách tìm kiếm:

Cách 1: Tìm kiếm tất cả các thông báo thầu

Bước 1: Từ màn hình **Kiểm soát thông báo đấu thầu**, nhấn **Tìm kiếm**

Cách 2: Tìm kiếm các thông báo thầu theo các tiêu chí tìm kiếm

Bước 1: Từ màn hình **Kiểm soát thông báo đấu thầu,** chọn một trong các tiêu chí tìm kiếm

- Mã thông báo
- Phiên đấu thầu

Bước 2: Nhập giá trí tìm kiếm

Bước 3: Nhấn nút chuyển sang “>”

Bước 4: Nhấn **Tìm kiếm**

Màn hình hiển thị:

Màn hình tìm kiếm thông báo thầu

Chú ý: Màn hình hiển thị các thông báo thầu mới được lập, hoặc các thông báo thầu đã được sửa đổi do không được kiểm soát hoặc không được duyệt

4.5.3. Xem chi tiết thông báo thầu

Bước 1: Từ màn hình **Kiểm soát thông báo đấu thầu,** Tìm kiếm thông báo thầu

Bước 2: Chọn 1 thông báo thầu, nhấn **Chi tiết**

Màn hình hiển thị:

Màn hình xem chi tiết thông báo thầu

4.5.4. Kiểm soát thông báo thầu

Bước 1: Từ màn hình **Kiểm soát thông báo đấu thầu,** Tìm kiếm thông báo thầu

Bước 2: Chọn 1 thông báo thầu, nhấn **Chi tiết**

Bước 3: Nhấn **Kiểm soát**

Bước 4: Nhập mã khóa bí mật

Màn hình hiển thị:

Màn hình kiểm soát thông báo thầu

4.5.5. Không kiểm soát thông báo thầu

Bước 1: Từ màn hình **Kiểm soát thông báo đấu thầu,** Tìm kiếm thông báo thầu

Bước 2: Chọn 1 thông báo thầu, nhấn **Chi tiết**

Bước 3: Nhấn **Không kiểm soát**

Bước 4: Nhập mã khóa bí mật

Màn hình hiển thị:

Màn hình không kiểm soát thông báo thầu

4.6. Duyệt thông báo thầu

4.6.1. Hiển thị màn hình duyệt thông báo thầu

Vào menu chọn **Đấu thầu TPCP/ Thông báo đấu thầu – TPCP/ Duyệt thông báo thầu** màn hình hiển thị:

Màn hình duyệt thông báo thầu

4.6.2. Tìm kiếm thông báo thầu

Có 2 cách tìm kiếm:

Cách 1: Tìm kiếm tất cả các thông báo thầu

Bước 1: Từ màn hình **Duyệt thông báo đấu thầu**, nhấn **Tìm kiếm**

Cách 2: Tìm kiếm các thông báo thầu theo các tiêu chí tìm kiếm

Bước 1: Từ màn hình **Duyệt thông báo đấu thầu,** chọn 1 trong các tiêu chí tìm kiếm

- Mã thông báo
- Phiên đấu thầu

Bước 2: Nhập giá trí tìm kiếm

Bước 3: Nhấn chuyển sang “>”

Bước 4: Nhấn **Tìm kiếm**

Màn hình hiển thị:

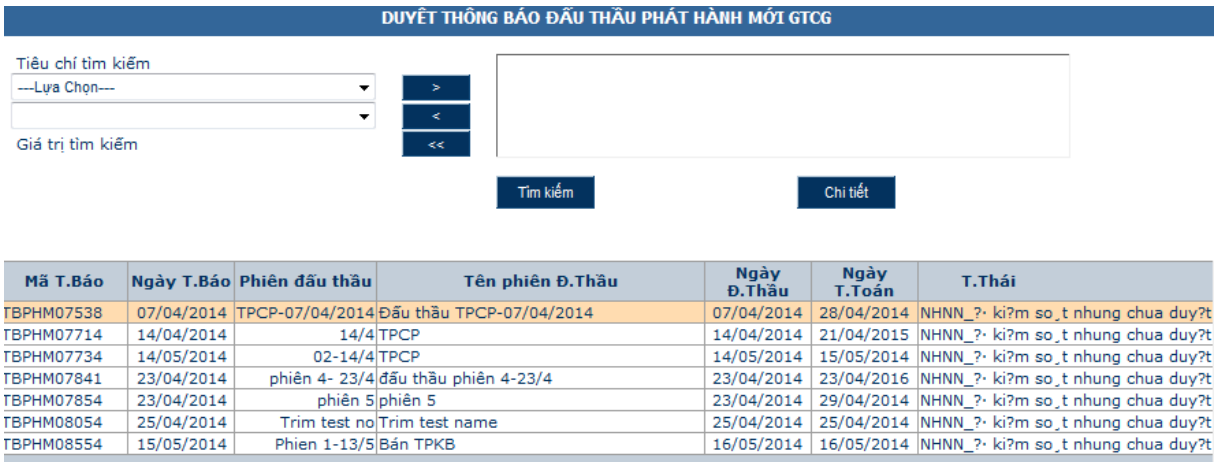

Màn hình tìm kiếm thông báo thầu

Chú ý: Màn hình hiển thị các thông báo thầu đã được kiểm soát

4.6.3. Xem chi tiết thông báo thầu

Bước 1: Từ màn hình **Kiểm soát thông báo đấu thầu,** Tìm kiếm thông báo thầu

Bước 2: Chọn 1 thông báo thầu, nhấn **Chi tiết**

Màn hình hiển thị:

Màn hình xem chi tiết thông báo thầu

4.6.4. Để duyệt thông báo thầu

Bước 1: Từ màn hình **Duyệt thông báo đấu thầu,** Tìm kiếm thông báo thầu

Bước 2: Nhấn **Chi tiết**

Bước 3: Nhấn **Duyệt**

Bước 4: Nhập mã khóa bí mật

Màn hình hiển thị:

Màn hình duyệt thông báo thầu

4.6.5. Không duyệt thông báo thầu

Bước 1: Từ màn hình **Duyệt thông báo đấu thầu,** Tìm kiếm thông báo thầu

Bước 2: Nhấn **Chi tiết**

Bước 3: Nhấn **Không duyệt**

Bước 4: Nhập mã khóa bí mật

Màn hình hiển thị:

Màn hình không kiểm soát thông báo thầu

4.7. Khóa sổ thông báo thầu

4.7.1. Hiển thị màn hình khóa sổ thông báo thầu

Vào menu chọn **Đấu thầu TPCP/ Khóa sổ,** màn hình hiển thị:

Màn hình khóa sổ thông báo thầu

4.7.2. Khóa sổ thông báo thầu

Bước 1: Chọn Mã thông báo thầu

Bước 2: Nhấn Khóa sổ

Màn hình hiển thị:

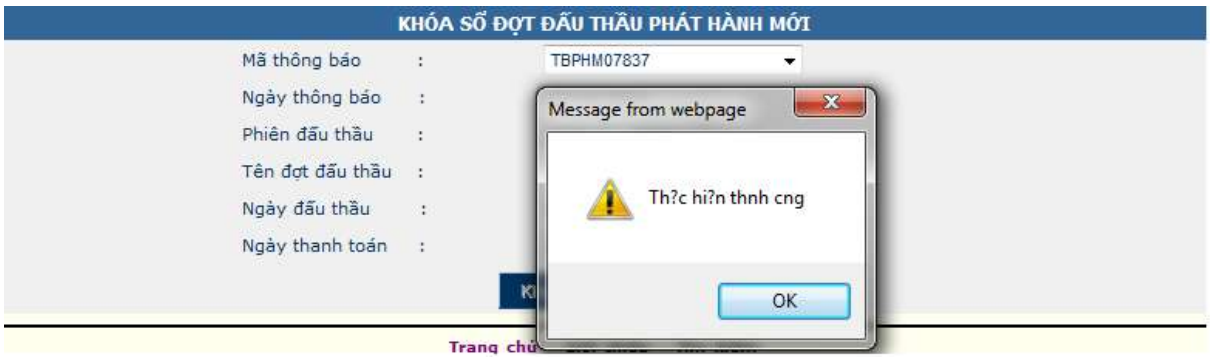

Màn hình khóa sổ thông báo thầu

Chú ý: sau khi khóa sổ thông báo thầu, thì SGD ngân hàng nhà nước sẽ không nhận được các đơn đăng ký dự thầu đó từ các TVĐT.

4.8. Giải mã các đơn đăng ký đấu thầu

4.8.1. Hiển thị màn hình giải mã các đơn dự thầu

Vào menu chọn **Đấu thầu TPCP/ Giải mã các đơn thầu,** màn hình hiển thị:

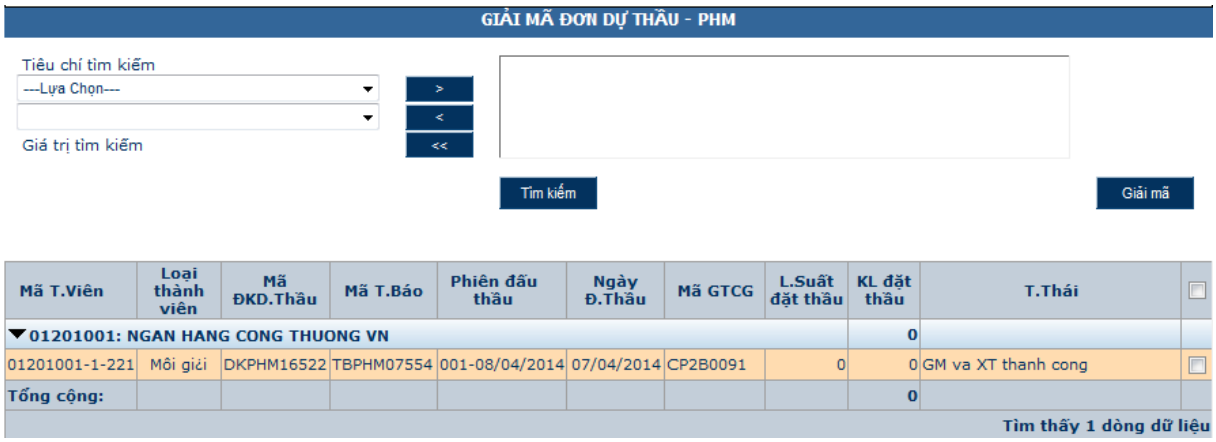

Màn hình giải mã các đơn dự thầu

4.8.2. Tìm kiếm đơn dự thầu

Có 2 cách tìm kiếm đơn đăng ký đấu thầu

Cách 1: Tìm kiếm tất cả các đơn đăng ký thầu

Bước 1: Từ màn hình **Giải mã các đơn thầu,** nhấn **Tìm kiếm**

Cách 2: Tìm kiếm các đơn đăng ký thầu theo các tiêu chí tìm kiếm

Bước 1: Từ màn hình **Giải mã các đơn thầu,** chọn 1 trong các tiêu chí tìm kiếm

- T.Thái
- Mã ĐKD.Thầu
- Mã T.Báo
- Phiên đấu thầu
- Mã thành viên

Bước 2: Nhập giá trí tìm kiếm

Bước 3: Nhấn **Tìm kiếm**

Màn hình hiển thị:

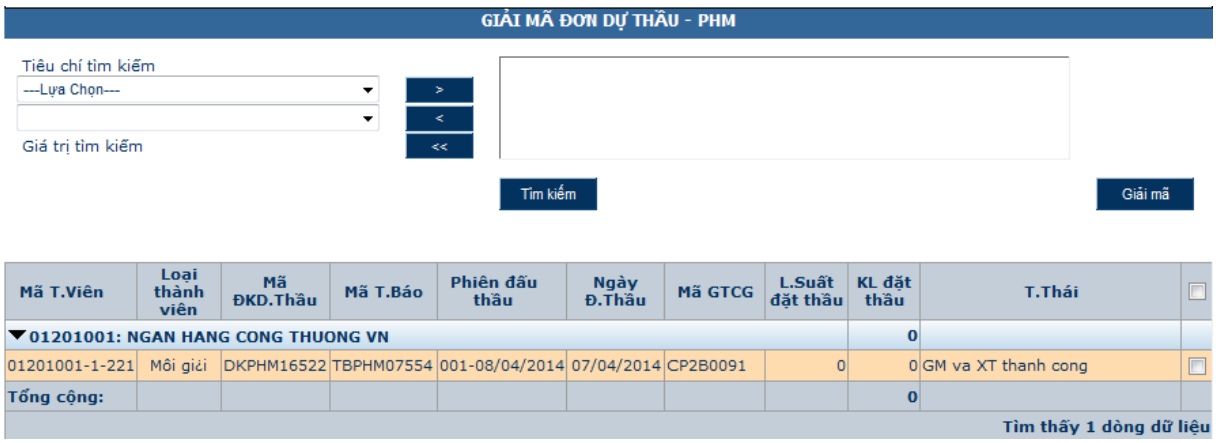

Màn hình tìm kiếm các đơn dự thầu

4.8.3. Giải mã các đơn dự thầu

Bước 1: Từ màn hình **Giải mã các đơn thầu,** Tìm kiếm các đơn dự thầu

Bước 2: Tick chọn các đơn dự thầu cần giải mã, nhấn **Giải mã**

Màn hình hiển thị :

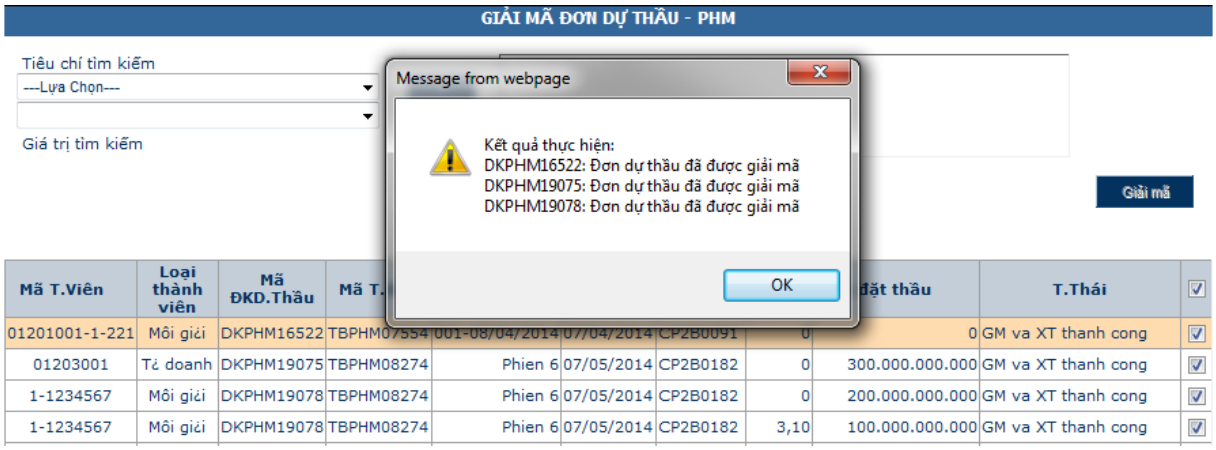

Màn hình hiển thị giải mã đơn dự thầu

4.9. Nhập lãi suất trần

4.9.1. Hiển thị màn hình nhập lãi suất trần

Vào menu chọn **Đấu thầu TPCP/ Nhập lãi suất trần,** màn hình hiển thị:

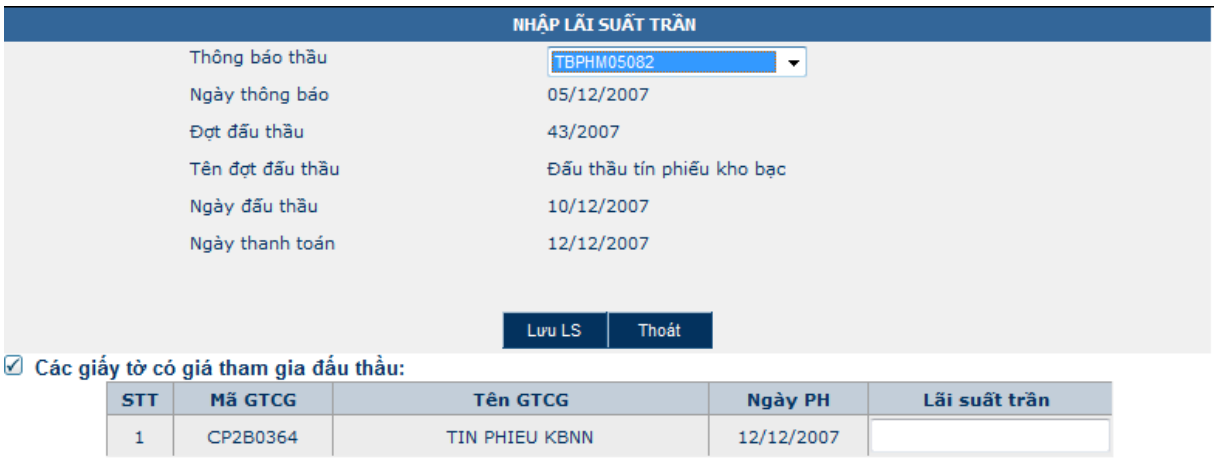

Màn hình Nhập lãi suất trần

4.9.2. Để nhập lãi suất trần

Bước 1: Từ màn hình **Nhập lãi suất trần**, chọn thông báo thầu

Bước 2: Nhập lãi suất trần vào trường **Lãi suất trần**

Bước 3: Nhấn **Lưu LS**

Màn hình hiển thị:

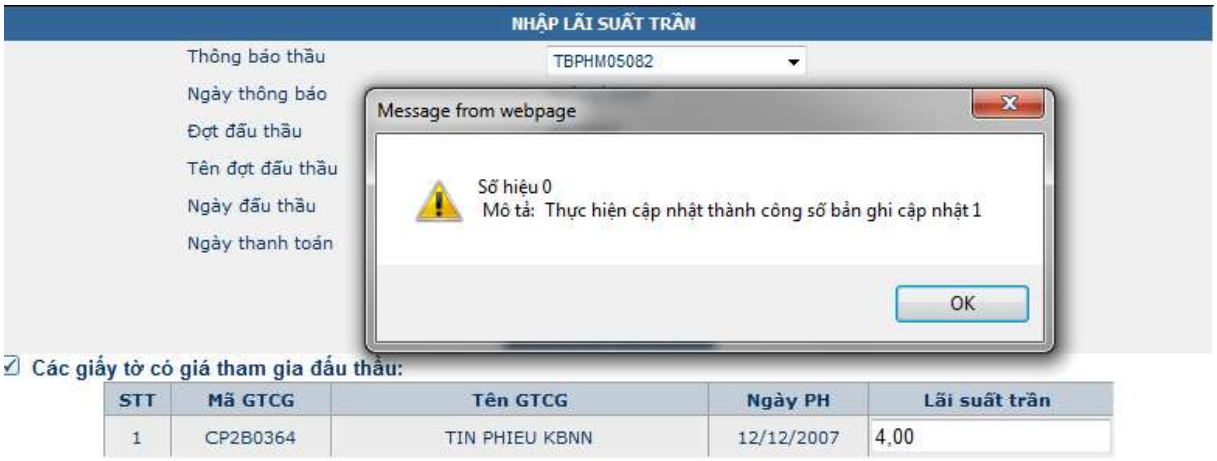

Màn hình nhập lãi suất trần

4.10. Xét và phân bổ thầu

4.10.1. Hiển thị màn hình xét và phần bổ thầu

Vào menu chọn **Đấu thầu TPCP/ Xét và phân bổ thầu,** màn hình hiển thị:

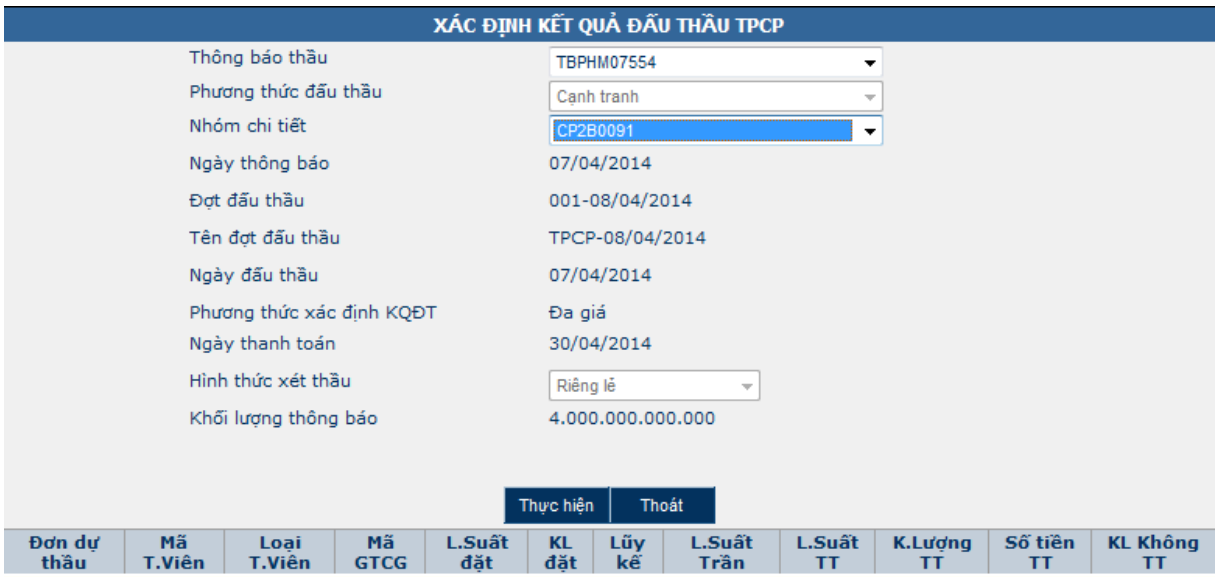

Màn hình Xét và phân bổ thầu

4.10.2. Xét và phân bổ thầu

Bước 1: Từ màn hình **Xét và phân bổ thầu,** chọn thông báo thầu

Bước 2: Chọn **Nhóm chi tiết**

Bước 3: Nhấn **Thực hiện**

Màn hình hiển thị:

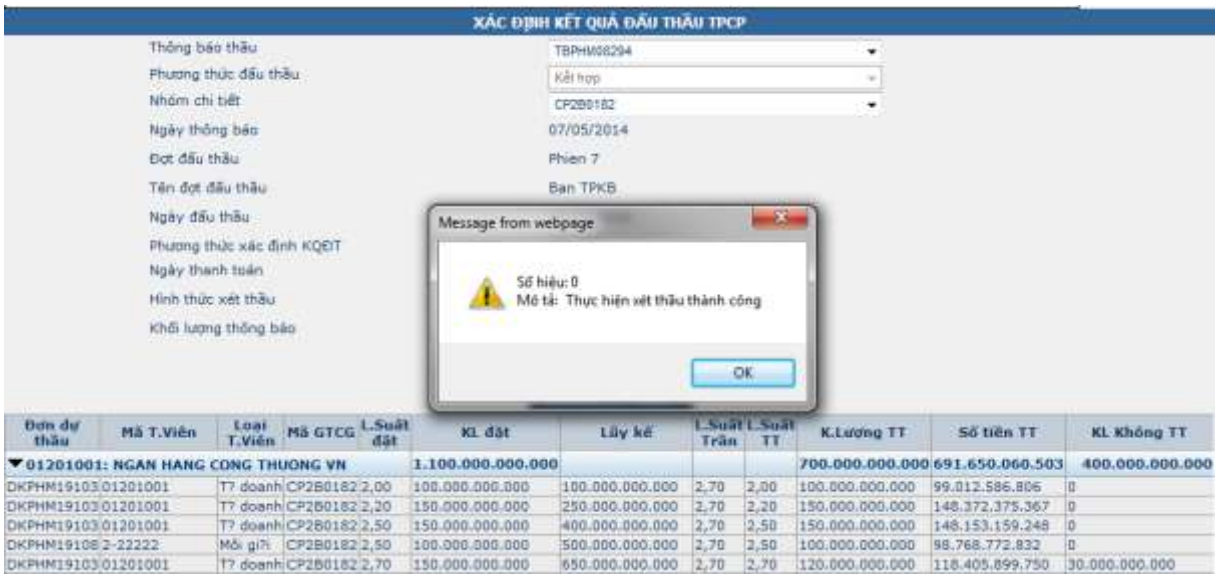

Màn hình thực hiện xét và phân bổ thầu

4.11. Lập thông báo kết quả đấu thầu

4.11.1. Hiển thị màn hình lập thông báo kết quả thầu

Vào menu chọn **Đấu thầu TPCP/ Thông báo kết quả thầu/ Lập thông báo kết quả thầu** màn hình hiển thị:

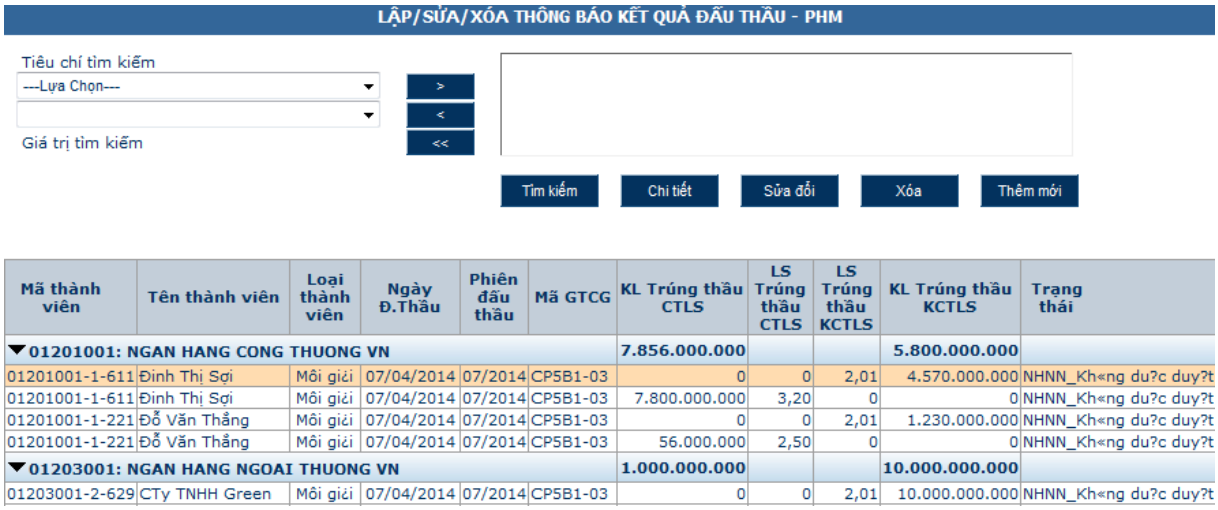

Màn hình Lập thông báo kết quả thầu

4.11.2. Thêm mới thông báo kết quả thầu

Bước 1: Từ màn hình **Lập thông báo kết quả thầu,** nhấn **Thêm mới**

Bước 2: Chọn **Mã thông báo**

Bước 3: Nhấn **Tạo T.Báo**

Màn hình hiển thị:

Màn hình thêm mới thông báo kết quả thầu

Chú ý: Không để trống thông tin trường bắt buộc có dấu (*).

4.11.3. Tìm kiếm thông báo kết quả thầu

Có 2 cách tìm kiếm:

Cách 1: Tìm kiếm tất cả các thông báo kết quả thầu

Bước 1: Từ màn hình **Lập thông báo kết quả thầu,** nhấn **Tìm kiếm**

Cách 2: Tìm kiếm các thông báo kết quả thầu theo các tiêu chí tìm kiếm

Bước 1: Từ màn hình **Lập thông báo kết quả thầu,** chọn 1 trong các tiêu tiêu chí tìm kiếm

- Mã T.Viên

- Tên thành viên
- Ngày đấu thầu
- Phiên đấu thầu
- Trạng thái

Bước 2: Nhập giá trí tìm kiếm

Bước 3: Nhấn **Tìm kiếm**

Màn hình hiển thị:

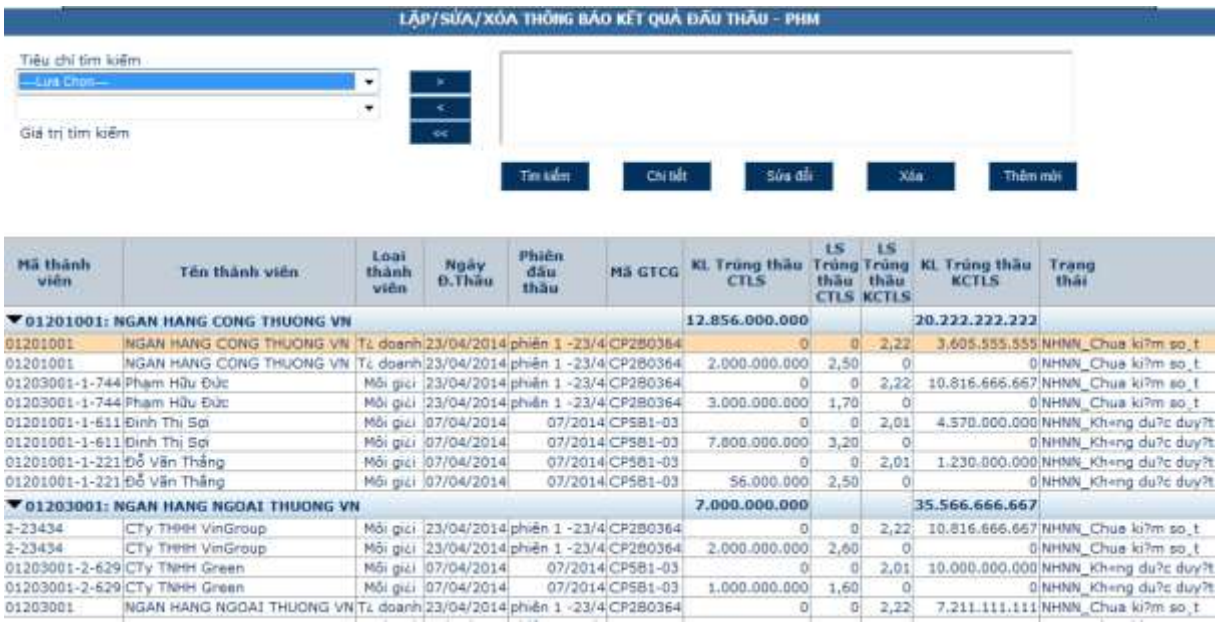

Mã thành viên	Tên thành viên	Loại thành viên	Ngày Đ.Thầu	Phiên đấu thầu	Mã GTCG	KL Trúng thầu CTLS	LS Trúng thầu CTLS	LS Trúng thầu KCTLS	KL Trúng thầu KCTLS	Trạng thái
▼01201001: NGAN HANG CONG THUONG VN						12.856.000.000			20.222.222.222	
01201001	NGAN HANG CONG THUONG VN	Tự doanh	23/04/2014	phiên 1 -23/4	CP2B0364	0	0	2,22	3.605.555.555	NHNN_Chua ki?m so_t
01201001	NGAN HANG CONG THUONG VN	Tự doanh	23/04/2014	phiên 1 -23/4	CP2B0364	2.000.000.000	2,50	0	0	NHNN_Chua ki?m so_t
01203001-1-744	Phạm Hữu Đức	Môi giới	23/04/2014	phiên 1 -23/4	CP2B0364	0	0	2,22	10.816.666.667	NHNN_Chua ki?m so_t
01203001-1-744	Phạm Hữu Đức	Môi giới	23/04/2014	phiên 1 -23/4	CP2B0364	3.000.000.000	1,70	0	0	NHNN_Chua ki?m so_t
01201001-1-611	Đinh Thị Sợi	Môi giới	07/04/2014	07/2014	CP5B1-03	0	0	2,01	4.570.000.000	NHNN_Kh=ng du?c duy?t
01201001-1-611	Đinh Thị Sợi	Môi giới	07/04/2014	07/2014	CP5B1-03	7.800.000.000	3,20	0	0	NHNN_Kh=ng du?c duy?t
01201001-1-221	Đỗ Văn Thắng	Môi giới	07/04/2014	07/2014	CP5B1-03	0	0	2,01	1.230.000.000	NHNN_Kh=ng du?c duy?t
01201001-1-221	Đỗ Văn Thắng	Môi giới	07/04/2014	07/2014	CP5B1-03	56.000.000	2,50	0	0	NHNN_Kh=ng du?c duy?t
▼01203001: NGAN HANG NGOAI THUONG VN						7.000.000.000			35.566.666.667	
2-23434	CTy TNHH VinGroup	Môi giới	23/04/2014	phiên 1 -23/4	CP2B0364	0	0	2,22	10.816.666.667	NHNN_Chua ki?m so_t
2-23434	CTy TNHH VinGroup	Môi giới	23/04/2014	phiên 1 -23/4	CP2B0364	2.000.000.000	2,60	0	0	NHNN_Chua ki?m so_t
01203001-2-629	CTy TNHH Green	Môi giới	07/04/2014	07/2014	CP5B1-03	0	0	2,01	10.000.000.000	NHNN_Kh=ng du?c duy?t
01203001-2-629	CTy TNHH Green	Môi giới	07/04/2014	07/2014	CP5B1-03	1.000.000.000	1,60	0	0	NHNN_Kh=ng du?c duy?t
01203001	NGAN HANG NGOAI THUONG VN	Tự doanh	23/04/2014	phiên 1 -23/4	CP2B0364	0	0	2,22	7.211.111.111	NHNN_Chua ki?m so_t

Màn hình tìm kiếm thông báo kết quả thầu

4.11.4. Xem chi tiết các thông tin thông báo kết quả thầu

Bước 1: Từ màn hình **Lập thông báo kết quả thầu,** Tìm kiếm thông báo kết quả thầu

Bước 2: Chọn 1 thông báo kết quả thầu, nhấn **Chi tiết**

Màn hình hiển thị:

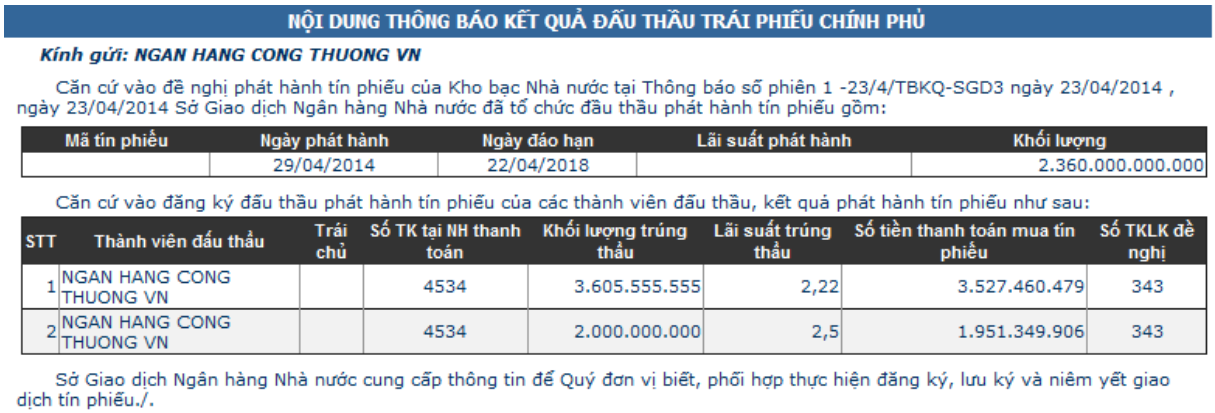

NỘI DUNG THÔNG BÁO KẾT QUẢ ĐẤU THẦU TRÁI PHIẾU CHÍNH PHỦ

Kính gửi: NGAN HANG CONG THUONG VN

Căn cứ vào đề nghị phát hành tín phiếu của Kho bạc Nhà nước tại Thông báo số phiên 1 -23/4/TBKQ-SGD3 ngày 23/04/2014 , ngày 23/04/2014 Sở Giao dịch Ngân hàng Nhà nước đã tổ chức đấu thầu phát hành tín phiếu gồm:

Mã tín phiếu	Ngày phát hành	Ngày đáo hạn	Lãi suất phát hành	Khối lượng
	29/04/2014	22/04/2018		2.360.000.000.000

Căn cứ vào đăng ký đấu thầu phát hành tín phiếu của các thành viên đấu thầu, kết quả phát hành tín phiếu như sau:

STT	Thành viên đấu thầu	Trái chủ	Số TK tại NH thanh toán	Khối lượng trúng thầu	Lãi suất trúng thầu	Số tiền thanh toán mua tín phiếu	Số TKLK đề nghị
1	NGAN HANG CONG THUONG VN		4534	3.605.555.555	2,22	3.527.460.479	343
2	NGAN HANG CONG THUONG VN		4534	2.000.000.000	2,5	1.951.349.906	343

Sở Giao dịch Ngân hàng Nhà nước cung cấp thông tin để Quý đơn vị biết, phối hợp thực hiện đăng ký, lưu ký và niêm yết giao dịch tín phiếu./.

Màn hình chi tiết thông báo kết quả thầu

4.11.5. Sửa đổi thông báo kết quả thầu

Điều kiện: thông báo kết quả đấu thầu khi không được kiểm soát hay duyệt

Bước 1: Từ màn hình **Lập thông báo kết quả thầu,** Tìm kiếm thông báo kết quả thầu

Bước 2: Chọn 1 thông báo kết quả thầu, nhấn **Sửa đổi**

Bước 2: Nhấn **Tạo T.Báo**

Màn hình hiển thị:

Màn hình sửa đổi thông báo kết quả thầu

Chú ý: Không để trống thông tin trường bắt buộc có dấu

4.11.6. In thông báo kết quả thầu

Bước 1: Từ màn hình **Lập thông báo kết quả thầu,** Tìm kiếm thông báo kết quả thầu

Bước 2: Chọn 1 thông báo kết quả thầu, nhấn **Chi tiết**

Bước 3: Nhấn **In**

Màn hình hiển thị:

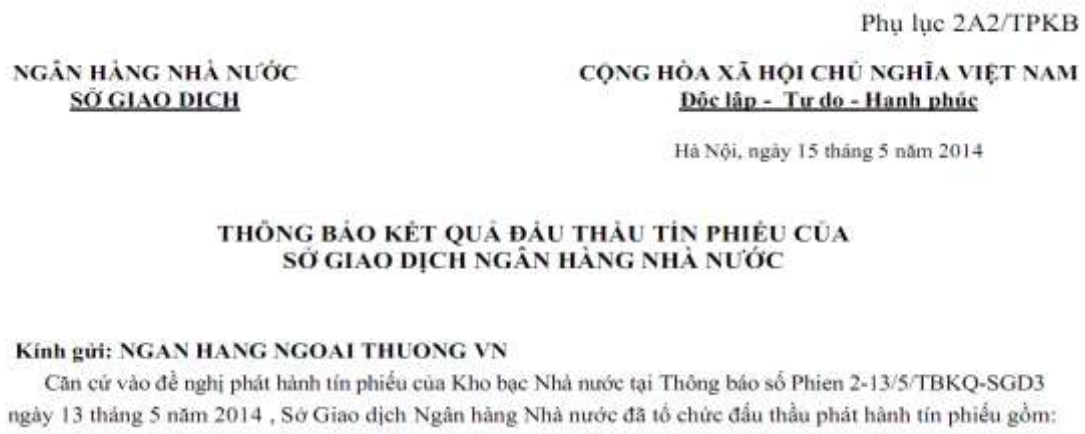

Phụ lục 2A2/TPKB

NGÂN HÀNG NHÀ NƯỚC
SỞ GIAO DỊCH

CỘNG HÒA XÃ HỘI CHỦ NGHĨA VIỆT NAM
Độc lập - Tự do - Hạnh phúc

Hà Nội, ngày 15 tháng 5 năm 2014

THÔNG BÁO KẾT QUẢ ĐẤU THẦU TÍN PHIẾU CỦA
SỞ GIAO DỊCH NGÂN HÀNG NHÀ NƯỚC

Kính gửi: NGAN HANG NGOAI THUONG VN

Căn cứ vào đề nghị phát hành tín phiếu của Kho bạc Nhà nước tại Thông báo số Phien 2-13/5/TBKQ-SGD3 ngày 13 tháng 5 năm 2014 , Sở Giao dịch Ngân hàng Nhà nước đã tổ chức đấu thầu phát hành tín phiếu gồm:

Màn hình in thông báo kết quả thầu

4.11.7. Để xóa thông báo kết quả thầu

Điều kiện: Chỉ xóa được thông báo kết quả thầu khi chưa kiểm soát hay duyệt hoặc không được kiểm soát, duyệt

Bước 1: Từ màn hình **Lập thông báo kết quả thầu,** Tìm kiếm thông báo kết quả thầu

Bước 2: Chọn 1 thông báo kết quả thầu, nhấn **Xóa**

Màn hình hiển thị:

Màn hình hiển thị thông báo kết quả đấu thầu

4.12. Kiểm soát thông báo kết quả thầu

4.12.1. Hiển thị màn hình kiểm soát thông báo kết quả thầu

Vào menu chọn **Đấu thầu TPCP/ Thông báo kết quả thầu/ Kiểm soát thông báo kết quả thầu** màn hình hiển thị:

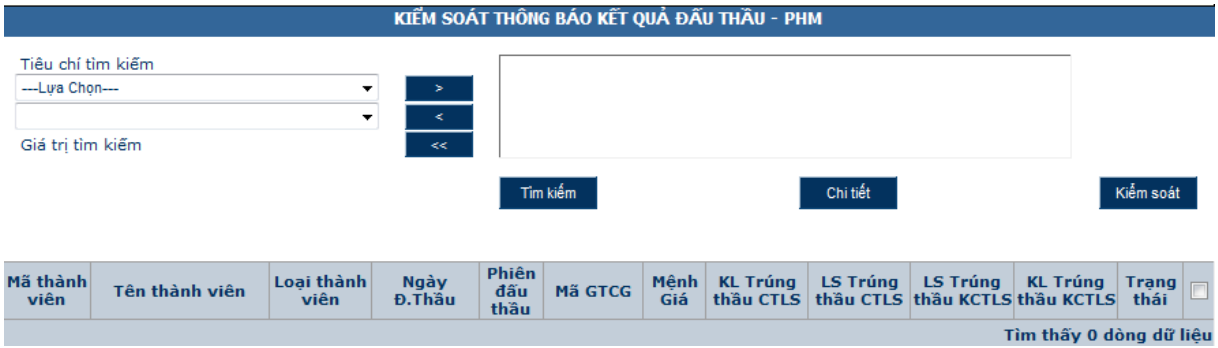

Màn hình kiểm soát thông báo kết quả thầu

4.12.2. Tìm kiếm thông báo thầu

Có 2 cách tìm kiếm:

Cách 1: Tìm kiếm tất cả các thông báo thầu

Bước 1: Từ màn hình **Kiểm soát thông báo kết quả thầu**, nhấn **Tìm kiếm**

Cách 2: Tìm kiếm các thông báo thầu theo các tiêu chí tìm kiếm

Bước 1: Từ màn hình **Kiểm soát thông báo đấu thầu,** chọn một trong các tiêu chí tìm kiếm

- Mã thành viên
- Tên thành viên
- Ngày đấu thầu

- Phiên đấu thầu

Bước 2: Nhập giá trí tìm kiếm

Bước 3: Nhấn **Tìm kiếm**

Màn hình hiển thị:

Mã thành viên	Tên thành viên	Loại thành viên	Ngày Đ.Thầu	Phiên đấu thầu	Mã GTCG	Mệnh Giá	KL Trúng thầu CTLS	LS Trúng thầu CTLS	LS Trúng thầu KCTLS	KL Trúng thầu KCTLS	Trạng thái
01201001: NGAN HANG CONG THUONG VN							2.000.000.000			3.605.555.555	
01201001	NGAN HANG CONG THUONG VN	Tự doanh	23/04/2014	phiên 1 -23/4	CP2B0364	1	0	0	2,22	3.605.555.555	NHNN_Chua ki?m so_t
01201001	NGAN HANG CONG THUONG VN	Tự doanh	23/04/2014	phiên 1 -23/4	CP2B0364	1	2.000.000.000	2,50	0	0	NHNN_Chua ki?m so_t
01203001: NGAN HANG NGOAI THUONG VN							6.000.000.000			25.566.666.667	
2-23434	CTy THHH VinGroup	Môi giới	23/04/2014	phiên 1 -23/4	CP2B0364	1	0	0	2,22	10.816.666.667	NHNN_Chua ki?m so_t
2-23434	CTy THHH VinGroup	Môi giới	23/04/2014	phiên 1 -23/4	CP2B0364	1	2.000.000.000	2,60	0	0	NHNN_Chua ki?m so_t

Màn hình tìm kiếm thông báo kết quả thầu

Chú ý: Màn hình hiển thị các thông báo kết quả thầu mới được lập, hoặc các thông báo thầu đã được sửa đổi do không được kiểm soát hoặc không được duyệt

4.12.3. Xem chi tiết thông báo kết quả thầu

Bước 1: Từ màn hình **Kiểm soát thông báo đấu thầu,** Tìm kiếm thông báo kết quả thầu

Bước 2: Chọn 1 thông báo kết quả thầu, nhấn **Chi tiết**

Màn hình hiển thị:

NỘI DUNG THÔNG BÁO KẾT QUẢ ĐẤU THẦU TRÁI PHIẾU CHÍNH PHỦ

Kính gửi: NGAN HANG CONG THUONG VN

Căn cứ vào đề nghị phát hành tín phiếu của Kho bạc Nhà nước tại Thông báo số phiên 1 -23/4/TBKQ-SGD3 ngày 23/04/2014 , ngày 23/04/2014 Sở Giao dịch Ngân hàng Nhà nước đã tổ chức đấu thầu phát hành tín phiếu gồm:

Mã tín phiếu	Ngày phát hành	Ngày đáo hạn	Lãi suất phát hành	Khối lượng
	29/04/2014	22/04/2018		2.360.000.000.000

Căn cứ vào đăng ký đấu thầu phát hành tín phiếu của các thành viên đấu thầu, kết quả phát hành tín phiếu như sau:

STT	Thành viên đấu thầu	Trái chủ	Số TK tại NH thanh toán	Khối lượng trúng thầu	Lãi suất trúng thầu	Số tiền thanh toán mua tín phiếu	Số TKLK đề nghị
1	NGAN HANG CONG THUONG VN		4534	3.605.555.555	2,22	3.527.460.479	343
2	NGAN HANG CONG THUONG VN		4534	2.000.000.000	2,5	1.951.349.906	343

Sở Giao dịch Ngân hàng Nhà nước cung cấp thông tin để Quý đơn vị biết, phối hợp thực hiện đăng ký, lưu ký và niêm yết giao dịch tín phiếu./.

Màn hình chi tiết thông báo kết quả thầu

4.12.4. Kiểm soát thông báo kết quả thầu

Bước 1: Từ màn hình **Kiểm soát thông báo đấu thầu,** Tìm kiếm thông báo kết quả thầu

Bước 2: Tick chọn thông báo hoặc chọn 1 bản ghi nhấn **Chi tiết**

Bước 3: Nhấn **Kiểm soát**

Màn hình hiển thị:

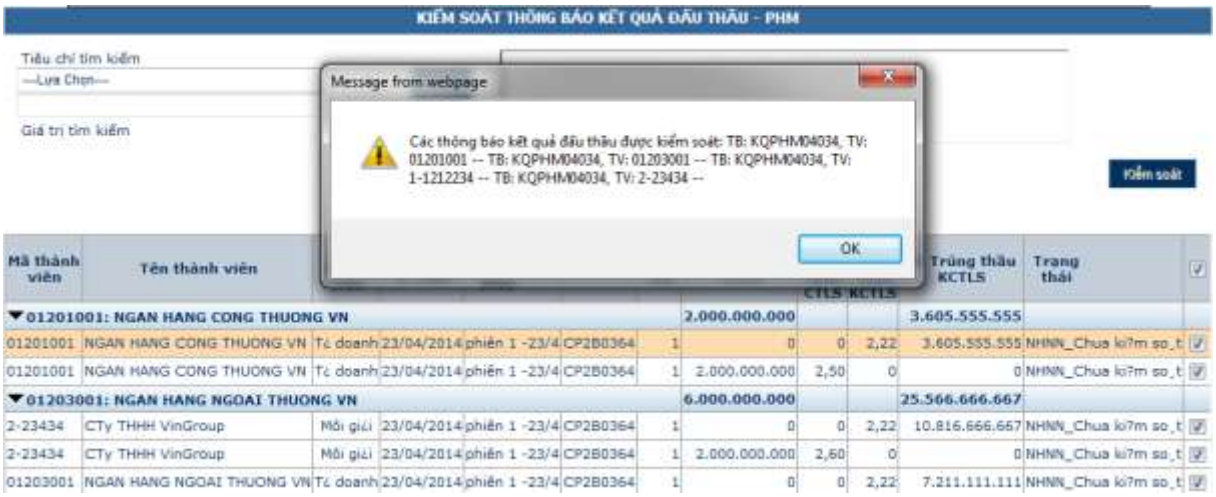

Màn hình kiểm soát thông báo kết quả thầu

4.12.5. Không kiểm soát thông báo thầu

Bước 1: Từ màn hình **Kiểm soát thông báo kết quả đấu thầu,** Tìm kiếm thông báo kết quả thầu

Bước 2: Chọn 1 thông báo kết quả thầu, nhấn **Chi tiết**

Bước 3: Nhấn **Không kiểm soát**

Màn hình hiển thị:

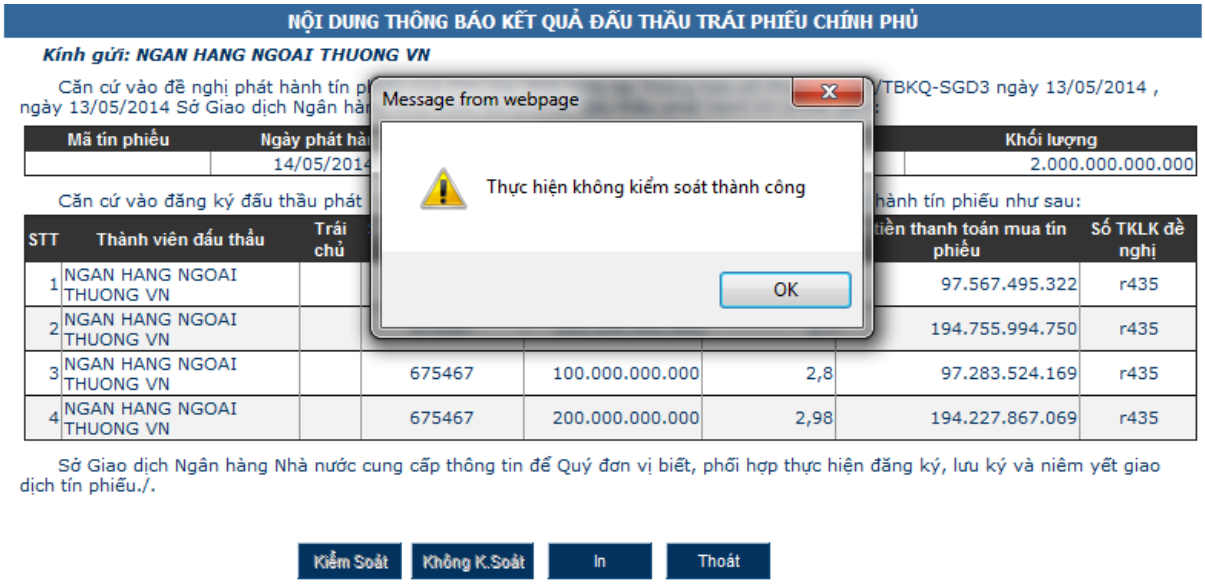

Màn hình không kiểm soát thông báo thầu

4.13. Duyệt thông báo thầu

4.13.1. Hiển thị màn hình duyệt thông báo thầu

Vào menu chọn **Đấu thầu TPCP/ Thông báo kết quả thầu/ Duyệt thông báo kết quả thầu** màn hình hiển thị:

Màn hình duyệt thông báo kết quả thầu

Chú ý: Các thông báo kết quả thầu không được kiểm soát sẽ xuất hiện trên màn hình lập thông báo kết quả thầu để GDV sửa đổi lại.

4.13.2. Tìm kiếm thông báo thầu

Có 2 cách tìm kiếm:

Cách 1: Tìm kiếm tất cả các thông báo thầu

Bước 1: Từ màn hình **Duyệt thông báo kết quả đấu thầu**, nhấn **Tìm kiếm**

Cách 2: Tìm kiếm các thông báo thầu theo các tiêu chí tìm kiếm

Bước 1: Từ màn hình **Duyệt thông báo kết quả đấu thầu,** chọn tiêu chí tìm kiếm

- Mã thành viên
- Tên thành viên
- Ngày đấu thầu
- Phiên đấu thầu

Bước 2: Nhập giá trí tìm kiếm

Bước 3: Nhấn **Tìm kiếm**

Màn hình hiển thị:

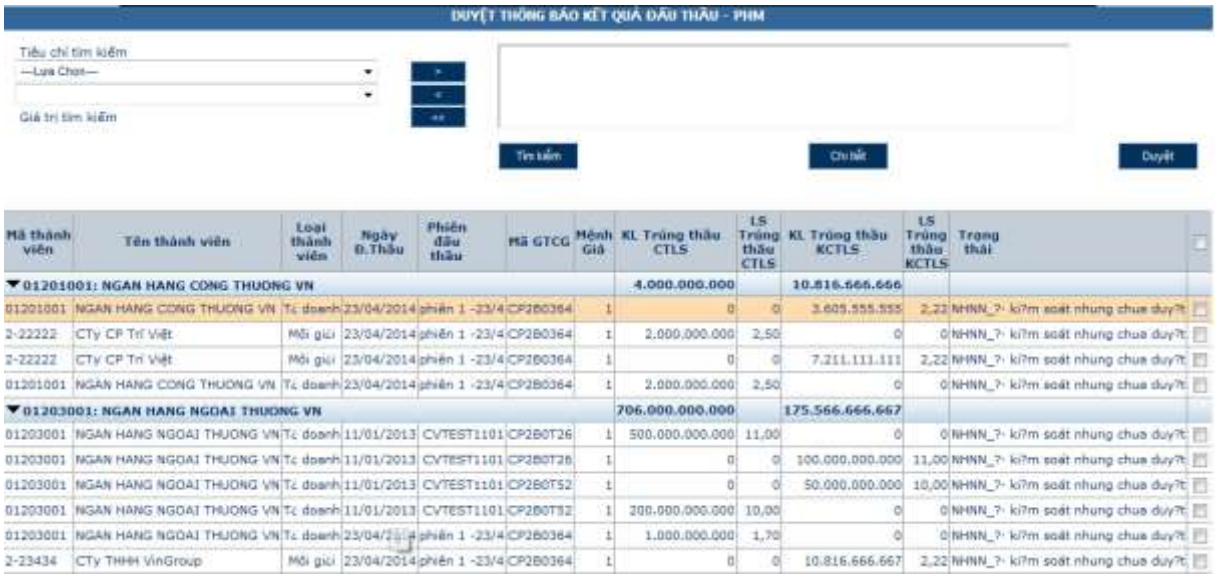

Mã thành viên	Tên thành viên	Loại thành viên	Ngày Đ.Thầu	Phiên đấu thầu	Mã GTCG	Mệnh Giá	KL Trúng thầu CTLS	LS Trúng thầu CTLS	KL Trúng thầu KCTLS	LS Trúng thầu KCTLS	Trạng thái
▼01201001: NGAN HANG CONG THUONG VN							4.000.000.000		10.816.666.666		
01201001	NGAN HANG CONG THUONG VN	Tự doanh	23/04/2014	phiên 1 -23/4	CP2B0364	1	0	0	3.605.555.555	2,22	NHNN_?· ki?m soát nhưng chưa duy?t
2-22222	CTy CP Trí Việt	Môi giới	23/04/2014	phiên 1 -23/4	CP2B0364	1	2.000.000.000	2,50	0	0	NHNN_?· ki?m soát nhưng chưa duy?t
2-22222	CTy CP Trí Việt	Môi giới	23/04/2014	phiên 1 -23/4	CP2B0364	1	0	0	7.211.111.111	2,22	NHNN_?· ki?m soát nhưng chưa duy?t
01201001	NGAN HANG CONG THUONG VN	Tự doanh	23/04/2014	phiên 1 -23/4	CP2B0364	1	2.000.000.000	2,50	0	0	NHNN_?· ki?m soát nhưng chưa duy?t
▼01203001: NGAN HANG NGOAI THUONG VN							706.000.000.000		175.566.666.667		
01203001	NGAN HANG NGOAI THUONG VN	Tự doanh	11/01/2013	CVTEST1101	CP2B0T26	1	500.000.000.000	11,00	0	0	NHNN_?· ki?m soát nhưng chưa duy?t
01203001	NGAN HANG NGOAI THUONG VN	Tự doanh	11/01/2013	CVTEST1101	CP2B0T26	1	0	0	100.000.000.000	11,00	NHNN_?· ki?m soát nhưng chưa duy?t
01203001	NGAN HANG NGOAI THUONG VN	Tự doanh	11/01/2013	CVTEST1101	CP2B0TS2	1	0	0	50.000.000.000	10,00	NHNN_?· ki?m soát nhưng chưa duy?t
01203001	NGAN HANG NGOAI THUONG VN	Tự doanh	11/01/2013	CVTEST1101	CP2B0TS2	1	200.000.000.000	10,00	0	0	NHNN_?· ki?m soát nhưng chưa duy?t
01203001	NGAN HANG NGOAI THUONG VN	Tự doanh	23/04/2014	phiên 1 -23/4	CP2B0364	1	1.000.000.000	1,70	0	0	NHNN_?· ki?m soát nhưng chưa duy?t
2-23434	CTy THHH VinGroup	Môi giới	23/04/2014	phiên 1 -23/4	CP2B0364	1	0	0	10.816.666.667	2,22	NHNN_?· ki?m soát nhưng chưa duy?t

Màn hình tìm kiếm thông báo kết quả thầu

Chú ý: Màn hình hiển thị các thông báo kết quả thầu đã được kiểm soát

4.13.3. Để xem chi tiết thông báo kết quả thầu

Bước 1: Từ màn hình **Duyệt thông báo đấu thầu,** Tìm kiếm thông báo kết quả thầu

Bước 2: Chọn 1 thông báo kết quả thầu, nhấn **Chi tiết**

Màn hình hiển thị:

NỘI DUNG THÔNG BÁO KẾT QUẢ ĐẤU THẦU TRÁI PHIẾU CHÍNH PHỦ

Kính gửi: NGAN HANG CONG THUONG VN

Căn cứ vào đề nghị phát hành tín phiếu của Kho bạc Nhà nước tại Thông báo số phiên 1 -23/4/TBKQ-SGD3 ngày 23/04/2014 , ngày 23/04/2014 Sở Giao dịch Ngân hàng Nhà nước đã tổ chức đấu thầu phát hành tín phiếu gồm:

Mã tín phiếu	Ngày phát hành	Ngày đáo hạn	Lãi suất phát hành	Khối lượng
	29/04/2014	22/04/2018		2.360.000.000.000

Căn cứ vào đăng ký đấu thầu phát hành tín phiếu của các thành viên đấu thầu, kết quả phát hành tín phiếu như sau:

STT	Thành viên đấu thầu	Trái chủ	Số TK tại NH thanh toán	Khối lượng trúng thầu	Lãi suất trúng thầu	Số tiền thanh toán mua tín phiếu	Số TKLK đề nghị
1	NGAN HANG CONG THUONG VN		4534	3.605.555.555	2,22	3.527.460.479	343
2	NGAN HANG CONG THUONG VN		4534	2.000.000.000	2,5	1.951.349.906	343

Sở Giao dịch Ngân hàng Nhà nước cung cấp thông tin để Quý đơn vị biết, phối hợp thực hiện đăng ký, lưu ký và niêm yết giao dịch tín phiếu./.

Màn hình chi tiết thông báo kết quả thầu

4.13.4. Duyệt thông báo thầu

Bước 1: Từ màn hình **Duyệt thông báo kết quả đấu thầu,** Tìm kiếm thông báo kết quả thầu

Bước 2: Tick chọn thông báo hoặc chọn 1 bản ghi nhấn **Chi tiết**

Bước 3: Nhấn **Duyệt**

Màn hình hiển thị:

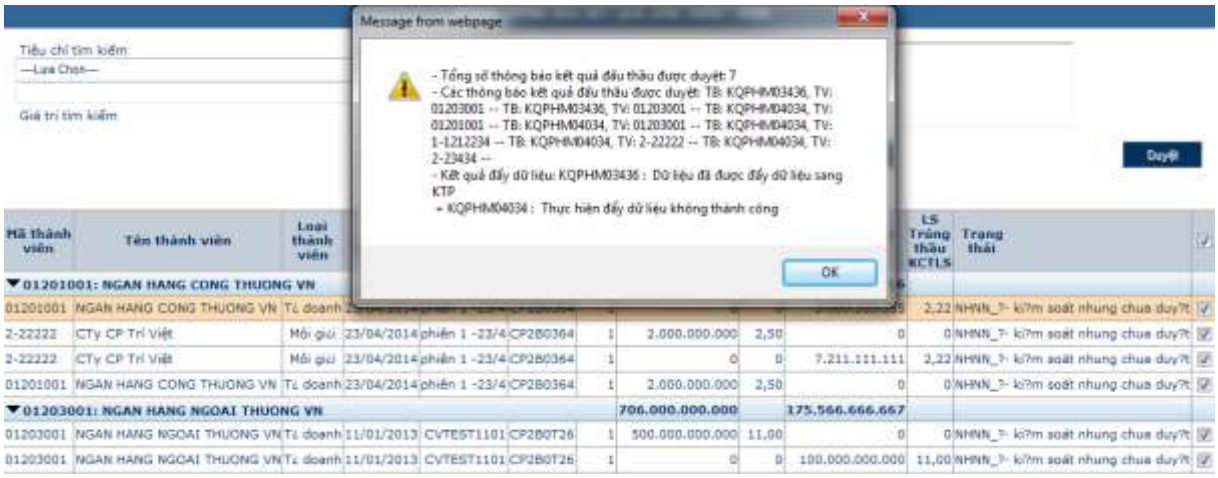

Màn hình duyệt thông báo kết quả thầu

4.13.5. Không duyệt thông báo thầu

Bước 1: Từ màn hình **Duyệt thông báo đấu thầu,** Tìm kiếm thông báo kết quả thầu

Bước 2: Chọn 1 thông báo thầu, nhấn **Chi tiết**

Bước 3: Nhấn **Không duyệt**

Màn hình hiển thị:

Màn hình không duyệt thông báo kết quả thầu

4.14. Chức năng tra cứu, xem báo cáo đấu thầu TPCP

4.14.1. Tra cứu thông báo đấu thầu

4.14.1.1. Hiển thị màn hình tra cứu thông báo đấu thầu

Vào menu chọn **Đấu thầu TPCP/ Tra cứu/ Tra cứu thông báo đấu thầu** màn hình hiển thị:

Màn hình tra cứu thông báo đấu thầu

4.14.1.2. Tìm kiếm thông báo đấu thầu

Có 2 cách tìm kiếm:

Cách 1: Tìm kiếm tất cả các thông báo thầu

Bước 1: Từ màn hình **Tra cứu thông báo đấu thầu trái phiếu chính phủ,** nhấn **Tìm kiếm**

Cách 2: Tìm kiếm các thông báo thầu theo các tiêu chí tìm kiếm

Bước 1: Từ màn hình **Tra cứu thông báo đấu thầu trái phiếu chính phủ,** chọn một trong các tiêu chí tìm kiếm:

- Trạng thái
- Mã thông báo
- Phiên đấu thầu
- Ngày đấu thầu

Bước 2: Nhập giá trí tìm kiếm

Bước 3: Nhấn nút chuyển sang “>”

Bước 4: Nhấn **Tìm kiếm**

Màn hình hiển thị:

Màn hình tìm kiếm thông báo thầu

4.14.1.3. Xem chi tiết thông báo đấu thầu

Bước 1: Từ màn hình **Tra cứu thông báo đấu thầu trái phiếu chính phủ,** **Tìm kiếm** thông báo thầu

Bước 2: Chọn 1 thông báo thầu, nhấn **Chi tiết**

Màn hình hiển thị:

Màn hình xem chi tiết thông báo thầu

4.14.1.4. In thông báo đấu thầu

Bước 1: Từ màn hình **Tra cứu thông báo đấu thầu trái phiếu chính phủ,** **Tìm kiếm** thông báo thầu

Bước 2: Chọn 1 thông báo thầu, nhấn **Chi tiết**

Bước 3: Nhấn **In**

Màn hình hiển thị:

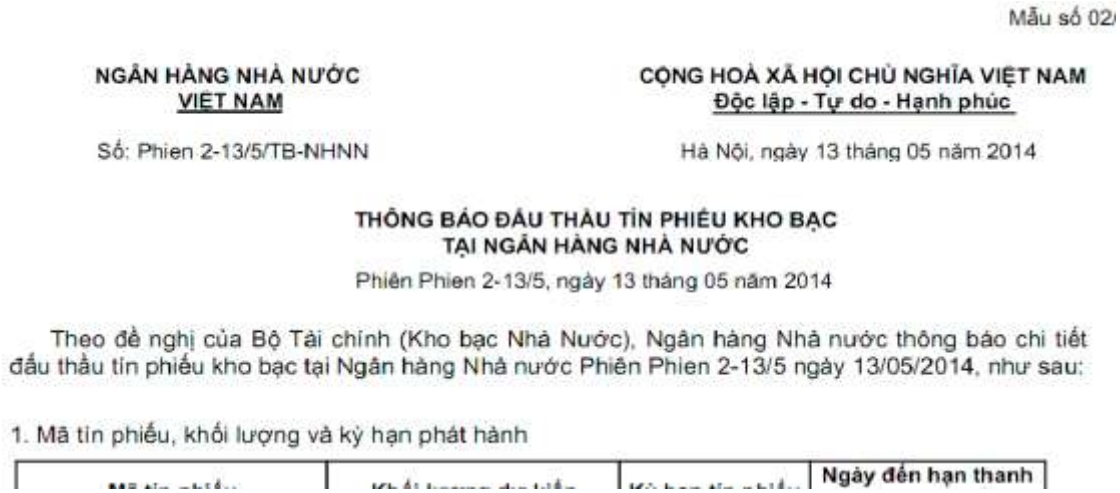

Mẫu số 02/

NGÂN HÀNG NHÀ NƯỚC
VIỆT NAM

Số: Phien 2-13/5/TB-NHNN

CỘNG HOÀ XÃ HỘI CHỦ NGHĨA VIỆT NAM
Độc lập - Tự do - Hạnh phúc

Hà Nội, ngày 13 tháng 05 năm 2014

THÔNG BÁO ĐẤU THẦU TÍN PHIẾU KHO BẠC
TẠI NGÂN HÀNG NHÀ NƯỚC

Phiên Phien 2-13/5, ngày 13 tháng 05 năm 2014

Theo đề nghị của Bộ Tài chính (Kho bạc Nhà Nước), Ngân hàng Nhà nước thông báo chi tiết đấu thầu tín phiếu kho bạc tại Ngân hàng Nhà nước Phiên Phien 2-13/5 ngày 13/05/2014, như sau:

1. Mã tín phiếu, khối lượng và kỳ hạn phát hành

			Ngày đến hạn thanh

Màn hình in thông báo đấu thầu

4.14.2. Tra cứu đơn dự thầu

4.14.2.1. Hiển thị màn hình tra cứu đơn dự thầu

Vào menu chọn **Đấu thầu TPCP/ Tra cứu/ Tra cứu đơn dự thầu** màn hình hiển thị:

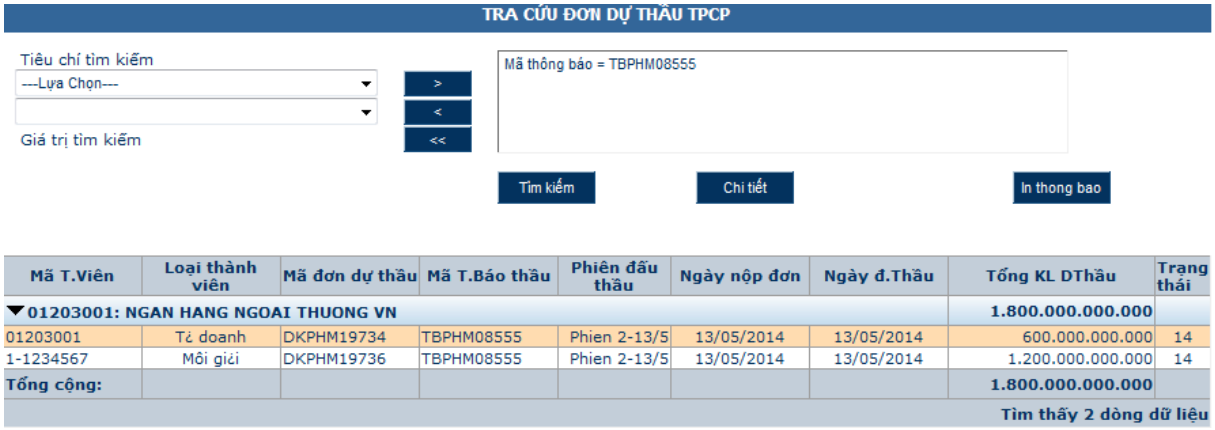

Màn hình tra cứu đơn dự thầu

4.14.2.2. Tìm kiếm đơn dự thầu

Có 2 cách tìm kiếm:

Cách 1: Tìm kiếm tất cả các đơn dự thầu

Bước 1: Từ màn hình **Tra cứu đơn dự thầu TPCP,** nhấn **Tìm kiếm**

Cách 2: Tìm kiếm các đơn dự thầu theo các tiêu chí tìm kiếm

Bước 1: Từ màn hình **Tra cứu đơn dự thầu TPCP,** chọn một trong các tiêu chí tìm kiếm:

- Mã đơn dự thầu
- Mã T.Báo thầu
- Mã thành viên
- Ngày nộp đơn
- Ngày đấu thầu
- Trạng thái
- Phiên đấu thầu

Bước 2: Nhập giá trí tìm kiếm

Bước 3: Nhấn nút chuyển sang “>”

Bước 4: Nhấn **Tìm kiếm**

Màn hình hiển thị:

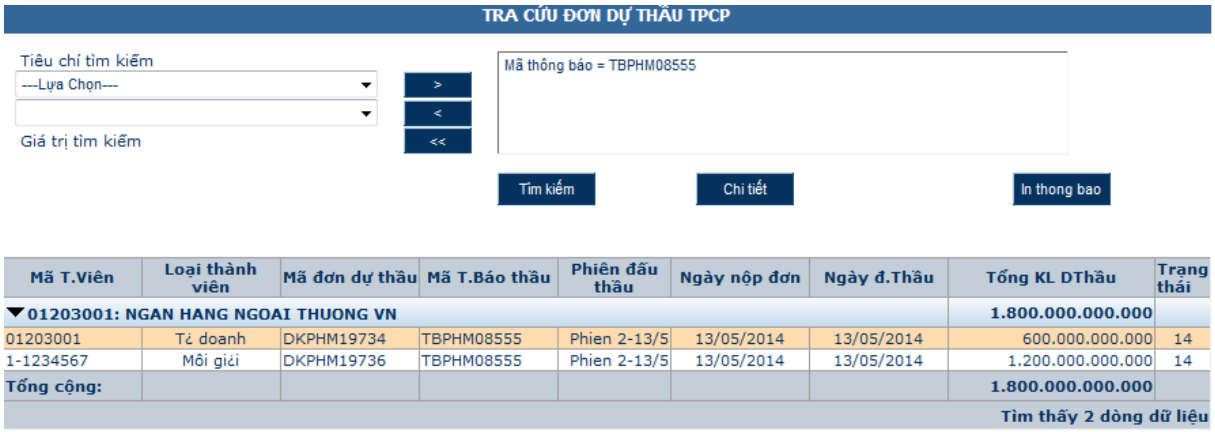

Màn hình tìm kiếm đơn dự thầu

4.14.2.3. Xem chi tiết đơn dự thầu

Bước 1: Từ màn hình **Tra cứu đơn dự thầu TPCP,** **Tìm kiếm** đơn dự thầu

Bước 2: Chọn 1 đơn dự thầu, nhấn **Chi tiết**

Màn hình hiển thị:

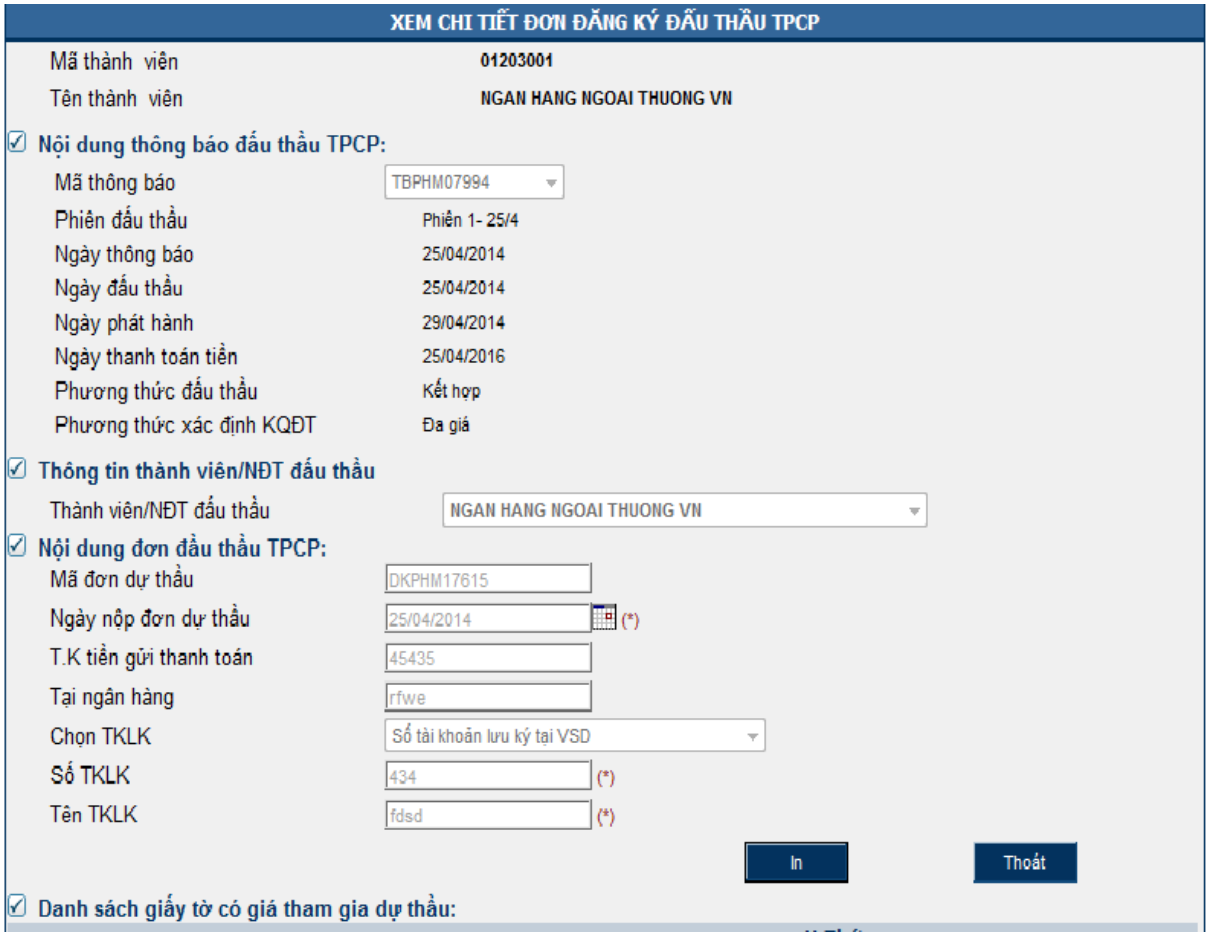

Màn hình xem chi tiết đơn dự thầu

4.14.2.4. In thông báo đơn dự thầu

Bước 1: Từ màn hình **Tra cứu đơn dự thầu TPCP,** **Tìm kiếm** đơn dự thầu

Bước 2: Chọn 1 đơn dự thầu, nhấn **In thông báo** hoặc nhấn **Chi tiết->In**

Màn hình hiển thị:

Tên thành viên: NGAN HANG NGOAI THUONG VN
Mã số thành viên:01203001

CỘNG HOÀ XÃ HỘI CHỦ NGHĨA VIỆT NAM
Độc lập - Tự do - Hạnh phúc

Ngày 25 tháng 4 năm 2014

ĐĂNG KÝ ĐẤU THẦU TÍN PHIẾU KHO BẠC

Kính gửi: Ngân hàng Nhà nước Việt Nam (Sở Giao dịch NHNN)
Theo các điều kiện nêu trong thông báo của Ngân hàng Nhà nước Việt Nam về việc đấu thầu tín phiếu ngày 25 tháng 4 năm 2014, chúng tôi đăng ký tham gia đấu thầu tín phiếu và đồng ý chi trả toàn bộ số tiền tín phiếu trúng thầu theo giá quy định

STT	Mã tín	Lãi suất	Khối lượng

Màn hình in đơn thầu

4.14.3. Tra cứu thông báo kết quả thầu

4.14.3.1. Hiển thị màn hình tra cứu thông báo kết quả thầu

Vào menu chọn **Đấu thầu TPCP/ Tra cứu/ Tra cứu thông báo kết quả đấu thầu** màn hình hiển thị:

TRA CỨU THÔNG BÁO KẾT QUẢ ĐẤU THẦU - PHM

Tiêu chí tìm kiếm
---Lựa Chọn---
Giá trị tìm kiếm

Mã thông báo = TBPHM08514

Tìm kiếm | Chi tiết | In biểu 2A2 | In biểu 2A1 | In biểu 2B

Mã thành viên	Loại thành viên	Ngày Đ.Thầu	Phiên đấu thầu	Mã GTCG	Mệnh Giá	KL Trúng thầu CTLS	LS Trúng thầu CTLS	Số tiền TT CLTS	KL Trúng thầu KCTLS	LS Trúng thầu KCTLS	Số tiền TT KCTLS	Trạng thái
01201001: NGAN HANG CONG THUONG VN						886.666.666.670		864.255.279.818	144.545.454.540		141.015.354.366	
01201001	Tổ doanh	12/05/2014	8/2014	CP2B0182	1	0	0	0	0	0	0	03
01201001	Tổ doanh	12/05/2014	8/2014	CP2B0182	1	0	0	0	90.000.000.000	2,42	88.926.932.110	03
01201001	Tổ doanh	12/05/2014	8/2014	CP2B0182	1	100.000.000.000	2,00	99.012.586.806	0	0	0	03
01201001	Tổ doanh	12/05/2014	8/2014	CP2B0182	1	120.000.000.000	2,70	118.405.899.750	0	0	0	03
01201001	Tổ doanh	12/05/2014	8/2014	CP2B0182	1	150.000.000.000	2,20	148.372.375.367	0	0	0	03
01201001	Tổ doanh	12/05/2014	8/2014	CP2B0182	1	150.000.000.000	2,50	148.153.159.248	0	0	0	03

Màn hình tra cứu thông báo kết quả đấu thầu

4.14.3.2. Tìm kiếm thông báo kết quả thầu

Có 2 cách tìm kiếm:

Cách 1: Tìm kiếm tất cả các thông báo kết quả thầu

Bước 1: Từ màn hình **Tra cứu thông báo kết quả đấu thầu,** nhấn **Tìm kiếm**

Cách 2: Tìm kiếm các thông báo kết quả thầu theo các tiêu chí tìm kiếm

Bước 1: Từ màn hình **Tra cứu thông báo kết quả đấu thầu,** chọn một trong các tiêu chí tìm kiếm:

- Trạng thái
- Mã thành viên
- Ngày đấu thầu
- Phiên đấu thầu

Bước 2: Nhập giá trí tìm kiếm

Bước 3: Nhấn nút chuyển sang “>”

Bước 4: Nhấn **Tìm kiếm**

Màn hình hiển thị:

Mã thành viên	Loại thành viên	Ngày Đ.Thầu	Phiên đấu thầu	Mã GTCG	Mệnh Giá	KL Trúng thầu CTLS	LS Trúng thầu CTLS	Số tiền TT CLTS	KL Trúng thầu KCTLS	LS Trúng thầu KCTLS	Số tiền TT KCTLS	Trạng thái
01201001: NGAN HANG CONG THUONG VN						886.666.666.670		864.255.279.818	144.545.454.540		141.015.354.366	
01201001	Tổ doanh	12/05/2014	8/2014	CP2B0182	1	0	0	0	0	0	0	03
01201001	Tổ doanh	12/05/2014	8/2014	CP2B0182	1	0	0	0	90.000.000.000	2,42	88.926.932.110	03
01201001	Tổ doanh	12/05/2014	8/2014	CP2B0182	1	100.000.000.000	2,00	99.012.586.806	0	0	0	03
01201001	Tổ doanh	12/05/2014	8/2014	CP2B0182	1	120.000.000.000	2,70	118.405.899.750	0	0	0	03
01201001	Tổ doanh	12/05/2014	8/2014	CP2B0182	1	150.000.000.000	2,20	148.372.375.367	0	0	0	03
01201001	Tổ doanh	12/05/2014	8/2014	CP2B0182	1	150.000.000.000	2,50	148.153.159.248	0	0	0	03

Màn hình tìm kiếm thông báo kết quả đấu thầu

4.14.3.3. Xem chi tiết thông báo kết quả thầu

Bước 1: Từ màn hình **Tra cứu thông báo kết quả đấu thầu,** **Tìm kiếm** thông báo kết quả thầu

Bước 2: Chọn 1 thông báo kết quả thầu, nhấn **Chi tiết**

Màn hình hiển thị:

NỘI DUNG THÔNG BÁO KẾT QUẢ ĐẤU THẦU TRÁI PHIẾU CHÍNH PHỦ

Kính gửi: NGAN HANG CONG THUONG VN

Căn cứ vào đề nghị phát hành tín phiếu của Kho bạc Nhà nước tại Thông báo số phiên 1 -23/4/TBKQ-SGD3 ngày 23/04/2014 , ngày 23/04/2014 Sở Giao dịch Ngân hàng Nhà nước đã tổ chức đấu thầu phát hành tín phiếu gồm:

Mã tín phiếu	Ngày phát hành	Ngày đáo hạn	Lãi suất phát hành	Khối lượng
	29/04/2014	22/04/2018		2.360.000.000.000

Căn cứ vào đăng ký đấu thầu phát hành tín phiếu của các thành viên đấu thầu, kết quả phát hành tín phiếu như sau:

STT	Thành viên đấu thầu	Trái chủ	Số TK tại NH thanh toán	Khối lượng trúng thầu	Lãi suất trúng thầu	Số tiền thanh toán mua tín phiếu	Số TKLK đề nghị
1	NGAN HANG CONG THUONG VN		4534	3.605.555.555	2,22	3.527.460.479	343
2	NGAN HANG CONG THUONG VN		4534	2.000.000.000	2,5	1.951.349.906	343

Sở Giao dịch Ngân hàng Nhà nước cung cấp thông tin để Quý đơn vị biết, phối hợp thực hiện đăng ký, lưu ký và niêm yết giao dịch tín phiếu./.

Duyệt | Không duyệt | In | Thoát

Màn hình xem chi tiết thông báo kết quả đấu thầu

4.14.3.4. In báo cáo 2B -Thông báo kết quả cho toàn thị trường

Bước 1: Từ màn hình **Tra cứu thông báo kết quả đấu thầu,** Tìm kiếm thông báo kết quả thầu

Bước 2: Chọn 1 thông báo kết quả thầu, nhấn **In biểu 2B**

Màn hình hiển thị:

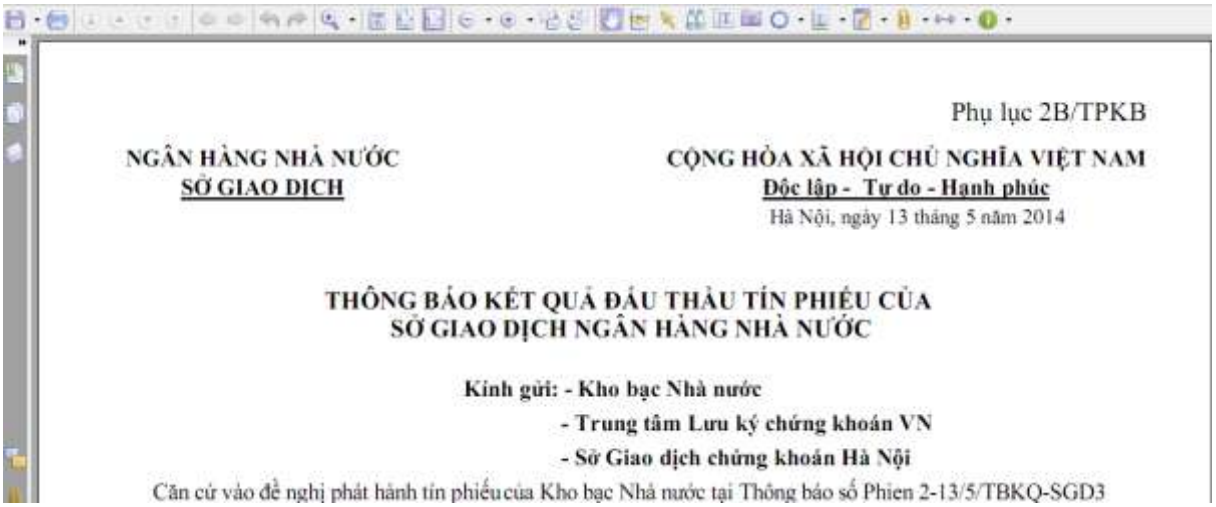

Phụ lục 2B/TPKB

NGÂN HÀNG NHÀ NƯỚC
SỞ GIAO DỊCH

CỘNG HÒA XÃ HỘI CHỦ NGHĨA VIỆT NAM
Độc lập - Tự do - Hạnh phúc
Hà Nội, ngày 13 tháng 5 năm 2014

THÔNG BÁO KẾT QUẢ ĐẤU THẦU TÍN PHIẾU CỦA
SỞ GIAO DỊCH NGÂN HÀNG NHÀ NƯỚC

Kính gửi: - Kho bạc Nhà nước
- Trung tâm Lưu ký chứng khoán VN
- Sở Giao dịch chứng khoán Hà Nội

Căn cứ vào đề nghị phát hành tín phiếu của Kho bạc Nhà nước tại Thông báo số Phien 2-13/5/TBKQ-SGD3

Màn hình biểu 2B

4.14.3.5. In báo cáo 2A1 - Thông báo kết quả cho thành viên và NĐT của thành viên

Bước 1: Từ màn hình **Tra cứu thông báo kết quả đấu thầu,** Tìm kiếm thông báo kết quả thầu

Bước 2: Chọn 1 thông báo kết quả thầu, nhấn **In biểu 2A1**

Màn hình hiển thị:

Phụ lục 2A1/TPKB

NGÂN HÀNG NHÀ NƯỚC
SỞ GIAO DỊCH

CỘNG HÒA XÃ HỘI CHỦ NGHĨA VIỆT NAM
Độc lập - Tự do - Hạnh phúc

Hà Nội, ngày 13 tháng 5 năm 2014

THÔNG BÁO KẾT QUẢ ĐẤU THẦU TÍN PHIẾU CỦA
SỞ GIAO DỊCH NGÂN HÀNG NHÀ NƯỚC

Kính gửi: NGAN HANG NGOAI THUONG VN

Căn cứ vào đề nghị phát hành tín phiếu của Kho bạc Nhà nước tại Thông báo số Phien 2-13/5/TBKQ-SGD3 ngày 13 tháng 5 năm 2014 , Sở Giao dịch Ngân hàng Nhà nước đã tổ chức đấu thầu phát hành tín phiếu gồm:

Màn hình biểu 2A2

4.14.3.6. In báo cáo 2A2-Thông báo kết quả cho mỗi NĐT

Bước 1: Từ màn hình **Tra cứu thông báo kết quả đấu thầu,** **Tìm kiếm** thông báo kết quả thầu

Bước 2: Chọn 1 thông báo kết quả thầu, nhấn **In biểu 2A2**

Màn hình hiển thị:

Phụ lục 2A2/TPKB

NGÂN HÀNG NHÀ NƯỚC
SỞ GIAO DỊCH

CỘNG HÒA XÃ HỘI CHỦ NGHĨA VIỆT NAM
Độc lập - Tự do - Hạnh phúc

Hà Nội, ngày 13 tháng 5 năm 2014

THÔNG BÁO KẾT QUẢ ĐẤU THẦU TÍN PHIẾU CỦA
SỞ GIAO DỊCH NGÂN HÀNG NHÀ NƯỚC

Kính gửi: NGAN HANG NGOAI THUONG VN

Căn cứ vào đề nghị phát hành tín phiếu của Kho bạc Nhà nước tại Thông báo số Phien 2-13/5/TBKQ-SGD3 ngày 13 tháng 5 năm 2014 , Sở Giao dịch Ngân hàng Nhà nước đã tổ chức đấu thầu phát hành tín phiếu gồm:

Màn hình biểu 2A2

4.14.4. Xem báo cáo đấu thầu TPCP

4.14.4.1. Biểu 03 - Báo cáo kết quả đấu thầu TPKB

Bước 1: Vào menu chọn **Báo cáo/ Báo cáo đấu thầu TPCP/ TTT-03- Báo cáo kết quả đấu thầu TPKB**

Bước 2: Chọn tham số

Bước 3: Nhập giá trị

Bước 4: Nhấn **In**

Màn hình hiển thị:

Mẫu số 07/TPKB
Phụ lục số : 03

NGÂN HÀNG NHÀ NƯỚC
VIỆT NAM
SỞ GIAO DỊCH
Số : Phien 3 /BC-SGD3

CỘNG HÒA XÃ HỘI CHỦ NGHĨA VIỆT NAM
Độc lập - Tự do - Hạnh phúc

Hà Nội, ngày 13 tháng 5 năm 2014

BÁO CÁO
KẾT QUẢ ĐẤU THẦU TÍN PHIẾU KHO BẠC
Phiên:Phien 3 ngày 06 tháng 05 năm 2014

Sở Giao dịch Ngân hàng Nhà nước báo cáo kết quả đấu thầu tín phiếu kho bạc tại NHNN, Phiên Phien 3/2014 ngày 06 như sau:
1. Thành phần tham gia và quy trình mở theo đúng quy định
2. Hình thức đấu thầu: Kết hợp
3. Tỷ lệ cạnh tranh lãi suất: 30,00
4. Tổng khối lượng TPKB đưa ra đấu thầu: 2.000.000.000.000

Màn hình biểu 03

4.14.4.2. Biểu 04 - Bảng kê tổng hợp phiếu đăng ký đấu thầu TPKB

Bước 1: Vào menu chọn **Báo cáo/ Báo cáo đấu thầu TPCP/ TTT-04-Bảng kê tổng hợp phiếu đăng ký đấu thầu TPKB**

Bước 2: Chọn tham số

Bước 3: Nhập giá trị

Bước 4: Nhấn **In**

Màn hình hiển thị:

Mẫu số 04/TPKB

BẢNG KÊ TỔNG HỢP PHIẾU ĐĂNG KÝ ĐẤU THẦU TÍN PHIẾU KHO BẠC HỢP LỆ
PHIÊN Phien 3 - NGÀY ĐẤU THẦU 06/05/2014:

Mã GTCG	Thời hạn TPKB	Khối lượng dự kiến
CP2B0182	182 Ngay	1.000.000.000.000,00
CP2B0364	364 Ngay	1.000.000.000.000,00

STT	Nội dung	Khối lượng đăng ký		Lãi suất đăng ký (%/năm)	Ghi chú
		Không cạnh tranh lãi suất	Cạnh tranh lãi suất		
I	Kỳ hạn : 182 Ngay	1.000.000.000.000	2.350.000.000.000		
1	NGAN HANG CONG THUONG VN	500.000.000.000	1.100.000.000.000		
1.1	CT CP Blue	200.000.000.000	400.000.000.000		

Màn hình biểu 04

4.14.4.1. Biểu 05 - Bảng kê tổng hợp phiếu đăng ký đấu thầu TPKB không hợp lệ

Bước 1: Vào menu chọn **Báo cáo/ Báo cáo đấu thầu TPCP/ TTT-05-Bảng kê tổng hợp phiếu đăng ký đấu thầu TPKB không hợp lệ**

Bước 2: Chọn tham số

Bước 3: Nhập giá trị

Bước 4: Nhấn **In**

Màn hình hiển thị:

Mẫu số 05/TPKB

BẢNG KÊ TỔNG HỢP PHIẾU ĐĂNG KÝ ĐẤU THẦU TÍN PHIẾU KHO BẠC
XẾP THEO LÃI SUẤT
PHIÊN Phien 3- NGÀY ĐẤU THẦU: 06/05/2014

Mã GTCG	Thời hạn TPKB	Khối lượng dự kiến (đồng)
TPKB182	182 Ngày	1.000.000.000.000
TPKB364	364 Ngày	1.000.000.000.000

STT	Nội dung	Khối lượng đăng ký (đồng	Lãi suất đăng ký (%/năm)	Ghi chú
1	Kỳ hạn : 182 Ngày	3.350.000.000.000		
1	Không cạnh tranh lãi suất	1,000,000,000,000.00		
1.1	NGAN HANG CONG THUONG VN	500.000.000.000		
1.1.1	CT CP Blue	200.000.000.000		

Màn hình biểu 05

4.14.4.2. Biểu 06 - Bảng kê các mức lãi suất đăng ký đấu thầu TPKB xếp theo lãi suất

Bước 1: Vào menu chọn **Báo cáo/ Báo cáo đấu thầu TPCP/ TTT-06-Bảng kê các mức lãi suất đăng ký đấu thầu TPKB xếp theo lãi suất**

Bước 2: Chọn tham số

Bước 3: Nhập giá trị

Bước 4: Nhấn **In**

Màn hình hiển thị:

Mẫu số 05/TPKB

BẢNG KÊ TỔNG HỢP PHIẾU ĐĂNG KÝ ĐẤU THẦU TÍN PHIẾU KHO BẠC
XẾP THEO LÃI SUẤT
PHIÊN Phien 3- NGÀY ĐẤU THẦU: 06/05/2014

Mã GTCG	Thời hạn TPKB	Khối lượng dự kiến (đồng)
TPKB182	182 Ngày	1.000.000.000.000
TPKB364	364 Ngày	1.000.000.000.000

STT	Nội dung	Khối lượng đăng ký (đồng	Lãi suất đăng ký (%/năm)	Ghi chú
1	Kỳ hạn : 182 Ngày	3.350.000.000.000		
1	Không cạnh tranh lãi suất	1,000,000,000,000.00		
1.1	NGAN HANG CONG THUONG VN	500.000.000.000		
1.1.1	CT CP Blue	200.000.000.000		

Màn hình biểu 06

4.14.4.3. Biểu 07 - Bảng kê tổng hợp kết quả trúng thầu tín phiếu kho bạc của thành viên

Bước 1: Vào menu chọn **Báo cáo/ Báo cáo đấu thầu TPCP/ TTT-07- Bảng kê tổng hợp kết quả trúng thầu tín phiếu kho bạc của thành viên**

Bước 2: Chọn tham số

Bước 3: Nhập giá trị

Bước 4: Nhấn **In**

Màn hình hiển thị:

Mẫu số 07/TPKB

NGÂN HÀNG NHÀ NƯỚC
VIỆT NAM
SỞ GIAO DỊCH
Số : Phien 7 /BC-SGD3

CỘNG HÒA XÃ HỘI CHỦ NGHĨA VIỆT NAM
Độc lập - Tự do - Hạnh phúc

Hà Nội, ngày 16 tháng 5 năm 2014

BẢNG KÊ TỔNG HỢP KẾT QUẢ TRÚNG THẦU TÍN PHIẾU KHO BẠC CỦA THÀNH VIÊN
PHIÊN : Phien 7 NGÀY ĐẤU THẦU : 07/05/2014

Mã GTCG	Thời hạn TPKB	Khối lượng dự kiến	Lãi suất trúng thầu (Bqgq)
CP2B0182	182 Ngày	1.000.000.000.000	2,42
CP2B0364	364 Ngày	1.000.000.000.000	2,42

Đơn vị: Đồng

STT	Nội dung	Khối lượng đăng ký	Khối lượng không trúng thầu	LS trúng thầu	Khối lượng trúng thầu			Số tiền thanh toán
					CT	KCT	Tổng cộng	

Màn hình biểu 07

4.14.4.4. Biểu 08 - Bảng kê tổng hợp kết quả trúng thầu tín phiếu kho bạc theo thành viên

Bước 1: Vào menu chọn **Báo cáo/ Báo cáo đấu thầu TPCP/ TTT-08- Bảng kê tổng hợp kết quả trúng thầu tín phiếu kho bạc theo thành viên**

Bước 2: Chọn tham số

Bước 3: Nhập giá trị

Bước 4: Nhấn **In**

Màn hình hiển thị:

NGÂN HÀNG NHÀ NƯỚC
VIỆT NAM

Mẫu số: 8/TPKB

BẢNG KÊ TỔNG HỢP KẾT QUẢ TRÚNG THẦU TÍN PHIẾU KHO BẠC
THEO THÀNH VIÊN NGÂN HÀNG NGOẠI THƯƠNG VN
Từ ngày 01/05/2014 đến ngày 29/05/2014
Ngày in báo cáo: 11:16:22AM 16/05/2014

Đơn vị: Đồng

STT	Nội dung	Số phiên		Khối lượng đăng ký	Khối lượng không trúng thầu	Khối lượng trúng thầu			Lãi suất trúng thầu	Số tiền thanh toán	Khối lượng trúng thầu còn thời hạn
		Dự thầu	Trúng thầu			Cạnh tranh LS	Không CTLS	Tổng cộng			
I	Kỳ hạn: 182 Ngày			[illegible]	[illegible]	[illegible]	[illegible]	[illegible]		[illegible]	[illegible]
1	NGÂN HÀNG NGOẠI THƯƠNG VN	7	7	[illegible]	[illegible]	[illegible]	[illegible]	[illegible]	[illegible]	[illegible]	[illegible]
				[illegible]	[illegible]	[illegible]	[illegible]	[illegible]	[illegible]	[illegible]	[illegible]
				[illegible]	[illegible]	[illegible]	[illegible]	[illegible]	[illegible]	[illegible]	[illegible]
				[illegible]	[illegible]	[illegible]	[illegible]	[illegible]	[illegible]	[illegible]	[illegible]
				[illegible]	[illegible]	[illegible]	[illegible]	[illegible]	[illegible]	[illegible]	[illegible]
				[illegible]	[illegible]	[illegible]	[illegible]	[illegible]	[illegible]	[illegible]	[illegible]

Màn hình biểu 08

4.14.4.5. Biểu 09 - Báo cáo thống kê tổng hợp kết quả đấu thầu và số dư theo thành viên dư thầu

Bước 1: Vào menu chọn **Báo cáo/ Báo cáo đấu thầu TPCP/ TTT-09- Báo cáo thống kê tổng hợp kết quả đấu thầu và số dư theo thành viên dư thầu**

Bước 2: Chọn tham số

Bước 3: Nhập giá trị

Bước 4: Nhấn **In**

Màn hình hiển thị:

NGÂN HÀNG NHÀ NƯỚC
VIỆT NAM

Mẫu số: 10/TPKB
Mẫu số: 9 new/TPKB

BÁO CÁO THỐNG KÊ
TỔNG HỢP KẾT QUẢ ĐẤU THẦU VÀ SỐ DƯ TPCP THEO THÀNH VIÊN DỰ THẦU
Từ ngày 01/05/2014 đến ngày 29/05/2014
Ngày in báo cáo: 2:40:57PM 13/05/2014

Đơn vị: Đồng

STT	Tên thành viên	Số phiên		Khối lượng đăng ký	Khối lượng không trúng thầu	Khối lượng trúng thầu			Lãi suất trúng thầu	Số tiền thanh toán	Khối lượng trúng thầu còn thời hạn
		Dự thầu	Trúng thầu			Cạnh tranh LS	Không CTLS	Tổng cộng			
I	Kỳ hạn: 182 Ngày			[illegible]	[illegible]	[illegible]	[illegible]	[illegible]		[illegible]	[illegible]
1	NGÂN HÀNG CÔNG THƯƠNG VN			[illegible]	[illegible]	[illegible]	[illegible]	[illegible]		[illegible]	[illegible]
1.1	NGÂN HÀNG CÔNG THƯƠNG VN	7	7	[illegible]	[illegible]	[illegible]	[illegible]	[illegible]		[illegible]	[illegible]
				[illegible]	[illegible]	[illegible]	[illegible]	[illegible]	2,70	[illegible]	[illegible]
				[illegible]	[illegible]	[illegible]	[illegible]	[illegible]	2,70	[illegible]	[illegible]

Màn hình biểu 09

4.14.4.1. Biểu 10 - Bảng kê kết quả đấu thầu TPKB theo phiên giao dịch

Bước 1: Vào menu chọn **Báo cáo/ Báo cáo đấu thầu TPCP/ TTT-10-Bảng kê kết quả đấu thầu TPKB theo phiên giao dịch**

Bước 2: Chọn tham số

Bước 3: Nhập giá trị

Bước 4: Nhấn **In**

Màn hình hiển thị:

NGÂN HÀNG NHÀ NƯỚC
VIỆT NAM

Mẫu số: 12/TPKB

BÁO CÁO THỐNG KÊ
TỔNG HỢP KẾT QUẢ ĐẤU THẦU TPCP THEO PHIÊN GIAO DỊCH
Từ ngày 01/05/2014 đến ngày 22/05/2014
Ngày in báo cáo: 2:42:56PM 13/05/2014 Người sử dụng:So giao dịch

Số TT	Ngày đấu thầu	Phiên giao dịch	Kỳ hạn	Ngày đến hạn TT	Phương thức đấu thầu		Số TV dự thầu	Số TV trúng thầu	LS đặt thầu cao nhất (%/năm)	LS đặt thầu thấp nhất (%/năm)	LS trúng thầu (% năm)	KL dự kiến	KL đăng ký hợp lệ	KL trúng thầu	Số tiền thanh toán
					CT	KCT									
1	05/05/2014	Phiên 1 - 05/5	182 ngày	04/11/2014		Kết hợp	1	1	4,00	1,50	3,00	200.000.000.000	81.300.000.000	68.000.000.000	66.897.786.536
2	05/05/2014	Phiên 2 - 05/5	364 ngày	05/05/2015		Kết hợp	1	1	4,00	1,50	2,49	350.000.000.000	86.000.000.000	93.666.666.666	91.391.191.802
3	06/05/2014	Phiên A-06/5	182 ngày	05/11/2014		Kết hợp	1	1	4,00	1,50	2,00	200.000.000.000	70.500.000.000	48.000.000.000	47.526.141.668
4	06/05/2014	Phiên 1	364 ngày	07/05/2015	Cạnh tranh LS		1	1	4,70	3,70	4,00	2.000.000.000.000	7.000.000.000.000	1.700.000.000.000	1.634.787.648.838
5	06/05/2014	Phiên 3	182 ngày	05/11/2014		Kết hợp	1	1	5,00	2,00	2,70	1.000.000.000.000	3.350.000.000.000	1.000.000.000.000	986.713.831.248
6	06/05/2014	Phiên 2	364 ngày	07/04/2015		Kết hợp	1	1	4,90	4,00	4,10	2.000.000.000.000	7.100.000.000.000	2.000.000.000.000	1.921.436.918.992
7	06/05/2014	Phiên 3	364 ngày	06/05/2015		Kết hợp	1	1	5,90	4,50	4,90	1.000.000.000.000	3.700.000.000.000	1.000.000.000.000	953.410.860.001

Màn hình biểu 10

4.14.4.2. Biểu 11 - Bảng theo dõi tín phiếu kho bạc còn hạn

Bước 1: Vào menu chọn **Báo cáo/ Báo cáo đấu thầu TPCP/ TTT-11-Bảng kê kết quả đấu thầu TPKB theo phiên giao dịch**

Bước 2: Chọn tham số

Bước 3: Nhập giá trị

Bước 4: Nhấn **In**

Màn hình hiển thị:

NGÂN HÀNG NHÀ NƯỚC
VIỆT NAM

Mẫu số: 11/TPKB

BẢNG THEO DÕI KHỐI LƯỢNG TÍN PHIẾU KHO BẠC CÒN HẠN

Đến ngày 23/05/2014
Ngày in báo cáo: 11:19:19AM 16/05/2014

Đơn vị: Đồng

STT	Nội dung	Khối lượng đăng ký	Khối lượng trúng thầu			Lãi suất trúng thầu	Ngày thanh toán	Khối lượng còn lại	Thời hạn còn lại
			Cạnh tranh LS	Không CT LS	Tổng cộng				
I	Kỳ hạn: 182 Ngày	16.906.300.000.000	8.733.000.000.000	1.874.367.575.752	10.607.367.575.752			10.607.367.575.752	
1	NGAN HANG CONG THUONG VN	8.750.300.000.000	4.080.000.000.000	846.857.575.752	4.926.857.575.752			4.926.857.575.752	
1.1	NGAN HANG CONG THUONG VN	4.762.800.000.000	2.288.000.000.000	296.307.575.752	2.584.307.575.752			2.584.307.575.752	
		8.000.000.000	8.000.000.000	0	8.000.000.000	2,10	09/04/2015	8.000.000.000	503
		34.000.000.000	0	25.757.575.752	25.757.575.752	2,83	09/04/2015	25.757.575.752	503
		10.000.000.000	10.000.000.000	0	10.000.000.000	3,00	06/05/2014	10.000.000.000	165

Màn hình biểu 11

5. PHỤ LỤC

5.1. Môi trường chạy

Khuyến nghị dùng IE6 đến IE8 để chương trình chạy tốt nhất

5.2. Các trạng thái

5.2.1. Trạng thái khi tra cứu thông báo thầu

Trạng thái 01: thông báo thầu mới được lập

Trạng thái 02: thông báo thầu được kiểm soát

Trạng thái 03: thông báo thầu được duyệt

Trạng thái 04: thông báo thầu không được kiểm soát hoặc duyệt

Trạng thái 11: khóa sổ thông báo thầu

Trạng thái 12: thông báo thầu đã xét và phân bổ thầu

5.2.2. Trạng thái khi tra cứu đơn dự thầu

Trạng thái 01: đơn thầu mới được lập

Trạng thái 02: đơn thầu được kiểm soát

Trạng thái 03: đơn thầu được duyệt

Trạng thái 04: đơn thầu không được kiểm soát hoặc duyệt

Trạng thái 14: đơn dự thầu đã được giải mã

5.2.3.Trạng thái khi tra cứu thông báo kết quả thầu

Trạng thái 01: thông báo kết quả thầu mới được lập

Trạng thái 02: thông báo thầu được kiểm soát

Trạng thái 03: thông báo thầu được duyệt

Trạng thái 04: thông báo thầu không được kiểm soát hoặc duyệt